

Organigramma Segreterie Regionali SIFO per il quadriennio 2016-2020

- Regione Emilia -Romagna -

SIFO

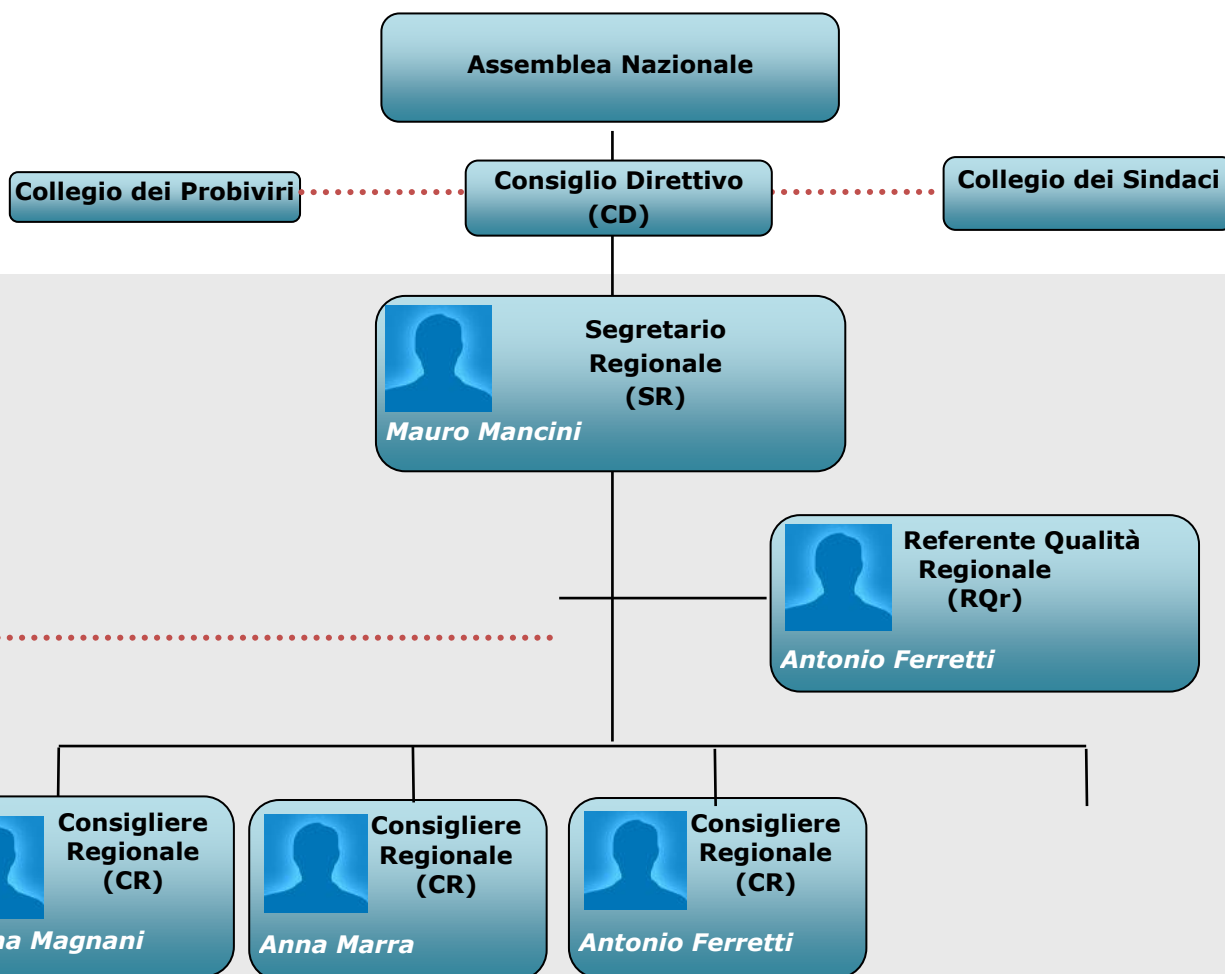

S
e
g
r
e
t
e
r
i
a

R
e
g
i
o
n
a
l
e

Soci della Regione con Cariche Nazionali

Anna Marra responsabile area scientifico-culturale Farmacovigilanza
NOME COGNOME - carica
NOME COGNOME - carica

(Altre cariche Nazionali in attesa di designazione per il mandato 2016-2020)

Soci della Regione con Cariche Regionali

CORRADO CONFALONIERI - Referente Pagina SIFOWeb Regionale

(Altre cariche Regionali in attesa di designazione per il mandato 2016-2020)



SOCI DELLA REGIONE



Data ultimo aggiornamento 18.10.2017