

SEDE DEL CONGRESSO
Culture Hotel Villa Capodimonte
Salita Moiarriello, 66-Napoli

RESPONSABILE SCIENTIFICO
Prof. Franco Contaldo
Professore Ordinario
Università Federico II - Napoli

SEGRETERIA ORGANIZZATIVA
E PROVIDER ECM



Servizi integrati di Consulenza e Formazione
tel. 0984 26030 fax 0984 793014
www.improve-one.it - info@improve-one.it
Sede Legale Via Adige, 31/R - 87100 Cosenza
Sede di Roma Via Tito Livio, 160 - 00136 Roma
Sede di Napoli Via Giustiniano, 119 - 80126 Napoli

MODALITA' DI ISCRIZIONE

L'iscrizione al corso è gratuita. Per iscriversi al congresso è necessario comunicare i propri dati alla Segreteria Organizzativa IMPROVE Srl

CREDITI FORMATIVI

All'evento sono stati attribuiti n° 6 crediti.
L'evento è stato accreditato per n° 60 partecipanti
Medici Specialisti in Medicina Interna,
Anestesia e Rianimazione, Scienza dell'Alimentazione e
Dietetica, Farmacisti Ospedalieri e Territoriali, Dietiste,
Infermieri Professionali.
Le presenze al corso saranno verificate
attraverso la firma di presenza.

ATTESTATO DI PARTECIPAZIONE

A tutti i partecipanti verrà rilasciato un Attestato di partecipazione. L'Attestazione dei crediti attribuiti verrà inviata dopo il Corso, previa verifica dei requisiti richiesti dal Ministero: partecipazione a tutte le sessioni, compilazione e consegna del Questionario di verifica apprendimento e del modulo di valutazione.

CON IL CONTRIBUTO NON CONDIZIONANTE DI:



G. Scavini - Agency Marchi

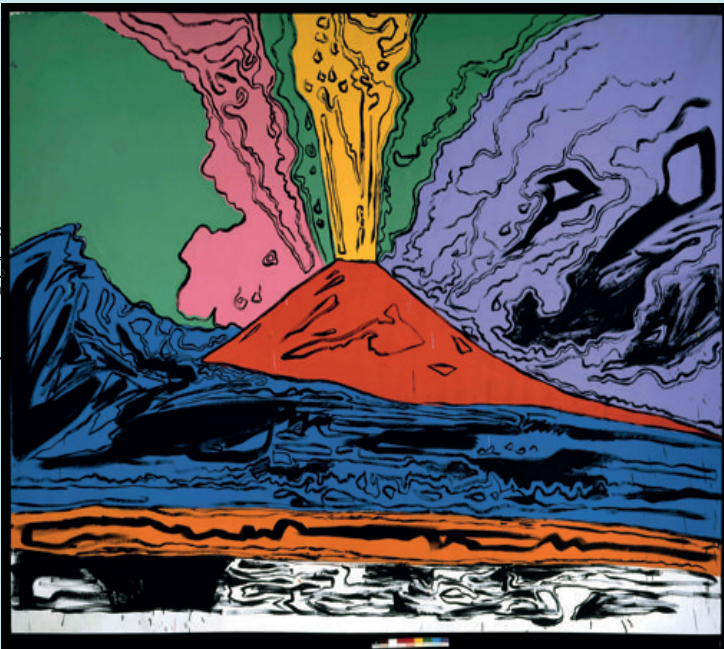

"La Nutrizione Enterale : dal Passato al Presente"

Con il Patrocinio di:



Napoli 11 Maggio 2016
Culture Hotel Villa Capodimonte

Responsabile Scientifico: **Prof. Franco Contaldo**

P R O G R A M M A

13.45 Registrazione partecipanti

14.00 Introduzione dei lavori
Prof. F. Contaldo

Modera: Prof. F. Contaldo - Dr. A. Vercellone

14.15 Indicazioni alla Nutrizione Artificiale per
via enterale e per os
Dr.ssa L. Santarpia

14.45 La Farmaco Nutrizione
Dr. P. Carideo

15.15 Formule per patologie specifiche:
impatto nella ASL Na 1 Centro
Dr.ssa C. Perretti

15.45 Ruolo della Terapia Nutrizionale nella
gestione della Variabilità Glicemica
Dr. P. Di Biase

16.15 Indicazioni all'uso degli Acidi Grassi
Omega 3
Dr. C. Fittipaldi

16.45 Le Fibre in Nutrizione Enterale
Prof. M. Pezza

17.15 Coffee Break

17.30 I micronutrienti in Nutrizione Enterale
Dr.ssa C. Scanzano

18.00 Uso e razionalità dei supplementi
nutrizionali per os
Dr. V. Zurlo

18.30 Nutrizione Artificiale Domiciliare:
modalità operative in Farmacia
Dr.ssa C. Fasiello

19.00 La Nutrizione artificiale domiciliare:
peculiarità e criticità organizzative
Dr. C. Mazzella

19.30 Discussione

20.00 Test Verifica Apprendimento e
chiusura lavori

20.30 Cena Sociale