



**XXXVIII** CONGRESSO NAZIONALE  
**SIFOCARE**

Il farmacista nel futuro del sistema salute

ROMA, 23 - 26 NOVEMBRE 2017 HOTEL ROME CAVALIERI



Società Italiana di Farmacia Ospedaliera e dei  
Servizi Farmaceutici delle Aziende Sanitarie



# Indice

- 5** Patrocini
- 6** Benvenuti
- 8** Comitati
- 9** Organismi e Direttivo
- 11** Programma scientifico
- 12** Lista moderatori e relatori
- 14** Tavola sinottica
- 20** Giovedì
- 22** Venerdì
- 33** Sabato
- 40** Domenica
- 43** Lunch meeting e simposi aziendali
- 53** Laboratorio LIFE
- 59** Poster
- 125** Corsi pregressuali
- 129** ECM
- 133** Informazioni generali
- 139** Programma sociale
- 143** Ringraziamenti
- 147** Mappe congressuali
- 153** Espositori



**XXXVIII CONGRESSO NAZIONALE SIFO**



# Patrocini

Con il Patrocinio di

Ministero della Salute

Istituto Superiore di Sanità (ISS)

Agenzia Nazionale per i Servizi Sanitari Regionali (AGENAS)

Agenzia Italiana del Farmaco (AIFA)

Federazione Ordini Farmacisti Italiani (FOFI)

Federazione delle società Medico-Scientifiche Italiane (FISM)

# Benvenuto

Pensare al Futuro del Sistema Salute può comprensibilmente rappresentare un motivo di incertezza e di grande preoccupazione che deve stimolare la nostra professione ad orientare e ad adeguare le necessarie competenze in funzione dei grandi cambiamenti in atto.

## **SIFOCARE** **IL FARMACISTA** **DEL FUTURO NEL** **SISTEMA SALUTE**

Il XXXVIII Congresso Nazionale SIFO, che si svolgerà nella splendida cornice dell'Hotel Rome Cavalieri di Roma dal 23 al 26 Novembre 2017, rappresenta per i Farmacisti ospedalieri e dei Servizi Farmaceutici delle Aziende Sanitarie un momento importante sia per consolidare, aggiornare e valorizzare molte delle attività finalizzate a garantire

l'Assistenza Farmaceutica, sia per individuare e cogliere nuovi spazi ed opportunità professionali al servizio della Salute dei Cittadini ed a tutela dell'universalismo del nostro Servizio Sanitario Nazionale.

Le numerose *best practice* che la nostra professione mette in campo trovano le loro fondamenta non solo nella specializzazione che molti di noi hanno coltivato con la formazione e l'esperienza professionale, ma anche nella stretta collaborazione e condivisione di obiettivi comuni con tutti gli *stakeholder*.

Considerato il particolare momento socio-economico e la globalizzazione in atto, il Farmacista del SSN deve essere attento ai cambiamenti e pronto a raccogliere le sfide guardando avanti, garantendo sempre appropriatezza, equità di accesso alle cure e di allocazione delle risorse.



In questo senso il Farmacista del SSN nel futuro sarà chiamato a ricercare, sviluppare e proporre modelli organizzativi e gestionali in grado di conciliare esigenze cliniche ed esigenze economiche, in grado di facilitare e di rendere più efficienti ed efficaci molti processi nei quali, già adesso, rappresenta uno snodo strategico di fondamentale importanza per mantenere sostenibile il sistema, migliorare la pratica clinico-assistenziale ed elevare gli standard di cura.

Punti chiave di questo Congresso saranno perciò: Innovazione, Sostenibilità, Appropriatezza, Multidisciplinarietà, Ricerca e Sviluppo. Le Novità nel campo Regolatorio ci porteranno altresì ad affrontare all'interno delle sessioni plenarie i nuovi temi per l'applicazione della legge sul Codice degli Appalti, la Responsabilità Professionale, i nuovi LEA, lo scenario dei Big Data, che dovranno vederci quali professionisti ed artefici del futuro nel Sistema Salute.

Il XXXVIII Congresso sarà un momento dove la Genesi e la Sintesi di ogni cambiamento del SSN sarà trattato con quei principi di Indipendenza, Professionalità, Passione ed Audacia che caratterizzano da sempre la nostra Società Scientifica, sarà l'occasione per cogliere anche nuove opportunità professionali finalizzate ad una assistenza sempre più qualificata efficace, equa e sicura verso i Cittadini.

**Arturo Cavaliere**

*Presidente XXXVIII Congresso Nazionale SIFO*

## Comitati

**Presidente del Congresso** Arturo Cavaliere (Roma)

### COMITATO SCIENTIFICO CONGRESSO

#### Presidente

Piera Polidori (*Palermo*)

#### Membri:

Arturo Cavaliere (*Roma*)  
 Tonino Aceti (*Roma*)  
 Stefano Bianchi (*Pesaro*)  
 Maria Teresa Calamia (*Roma*)  
 Maria Grazia Cattaneo (*Bergamo*)  
 Marina Cerbo (*Roma*)  
 Simona Creazzola (*Napoli*)  
 Alessandro D'Arpino (*Perugia*)  
 Silvia Di Marco (*Foligno, PG*)  
 Roberta Di Turi (*Roma*)  
 Maria Ernestina Faggiano (*Bari*)  
 Lorella Lombardozzi (*Roma*)  
 Marcella Marletta (*Roma*)  
 Anna Rosa Marra (*Roma*)  
 Barbara Meini (*Livorno*)  
 Marcello Pani (*Pisa*)  
 Ignazia Poidomani (*Ragusa*)  
 Barbara Rebesco (*Genova*)  
 Gualtiero Walter Ricciardi (*Roma*)  
 Giovanna Scroccaro (*Verona*)  
 Giuseppe Turchetti (*Pisa*)  
 Filomena Vecchione (*Napoli*)

### COMITATO ORGANIZZATORE CONGRESSO

#### Presidente

Arturo Cavaliere (*Roma*)

#### Membri:

Gabriele Bagaglini (*Roma*)  
 Fausto Bartolini (*Terni*)  
 Eugenio Ciacco (*L'Aquila*)  
 Davide De Tuzza (*Roma*)  
 Piero Finocchiaro (*Catania*)  
 Giampiero Forte (*Roma*)  
 Giorgia Gambarelli (*Roma*)  
 Alessandra Mecozzi (*Roma*)  
 Gerardo Miceli Sopo (*Roma*)  
 Angelo Pecere (*Roma*)  
 Claudio Pisanelli (*Roma*)  
 Paolo Serra (*Cagliari*)  
 Emanuela Silvi (*Roma*)  
 Gian Carlo Taddei (*Bergamo*)



# Organismi e Direttivo

La **SIFO** è un'associazione culturale e scientifica dei farmacisti ospedalieri e dei servizi farmaceutici territoriali delle Unità sanitarie locali. Ad essa affluisce la quasi totalità dei farmacisti pubblici dipendenti dal SSN (Servizio Sanitario Nazionale) e quelli dipendenti dalle strutture ospedaliere private. La **SIFO** è stata costituita nel 1952 e ha sede a Milano.

Ad oggi conta 2717 soci e si propone di:

- promuovere e coordinare l'attività scientifica, tecnica ed amministrativa delle farmacie degli ospedali al fine di migliorarne le prestazioni
- studiare, aggiornare e perfezionare i mezzi per la realizzazione, la produzione e la distribuzione dei farmaci negli ospedali in collaborazione con gli altri sanitari
- curare i metodi di lavoro ed i criteri amministrativi a vantaggio di una sempre più efficace economia delle amministrazioni ospedaliere
- prendere ed incoraggiare tutte quelle iniziative ritenute idonee ad elevare, sotto l'aspetto etico e culturale, il farmacista che esercita la professione nelle farmacie degli ospedali e nei servizi farmaceutici delle US

## CONSIGLIO DIRETTIVO SIFO

### Presidente

Simona Serao Creazzola

### Vice Presidente

Maria Grazia Cattaneo

### Segretario Nazionale

Francesco Cattel

### Tesoriere

Ignazia Poidomani

### Consiglieri:

Alessandro D'Arpino

Maria Faggiano

Marcello Pani

Piera Polidori

Barbara Rebesco

### Collegio dei Sindaci

#### Presidente

Gian Carlo Taddei

Principia Marotta

Federica Pieri

Eugenia Aldisio

Domenica Costantino

#### Probiviri

Michele Lattarulo

Andreina Bramardi

Piera Maiolino





XXXVIII CONGRESSO NAZIONALE

# PROGRAMMA SCIENTIFICO

# Moderatori e relatori

Aceti Tonino	Di Fazio Antonio
Adduce Angela	Di Girolamo Faraone Pasquale
Andria Generoso	Di Gregorio Patrizia
Antino Luca	Di Marco Silvia
Appolloni Romolo	Di Mare Franco
Apuzzo Germana	Di Minco Livia
Armeni Patrizio	Di Turi Roberta
Barbon Gallupi Renza	Donati Caterina
Bartolini Fausto	Donato Annamaria
Battaglia Mario Alberto	Facchin Paola
Bianchi Stefano	Faggiano Maria Ernestina
Bianciardi Caterina	Fassari Giuseppina Emanuela
Biffoli Claudia	Felicetti Patrizia
Bonati Maurizio	Finocchiaro Giovanni Carlo
Borsellino Lucia	Forlenza Mario
Calamia Teresa Anna	Fortini Marco
Calzola Maria Antonietta	Fortino Ida
Campbell Davies Sophia	Frittella Antonio
Cananzi Pasquale	Fumagalli Silvia
Candia Adolfo	Gallupi Tommaso
Candura Fabio	Gambera Marco
Caravella Giuseppe	Gasbarrini Antonio
Cartabellotta Nino	Gasperini Claudio
Catona Carlo	Gaudioso Antonio
Cattaneo Maria Grazia	Gelli Federico
Cattel Francesco	Gellona Fernanda
Cavaliere Arturo	Genuardi Maurizio
Cavallo Donato	Giorgi Silvano
Cerbo Marina	Giorni Loredano
Ciacco Eugenio	Goretti Giulia
Cicchetti Americo	Gori Stefania
Cifani Carlo	Gregis Francesco
Cola Valentina	Guercini Jacopo
Costaglioli Andrea	Guida Antonella
Costantini Alberto	Horák Petr
Da Cas Roberto	Iannazzo Stefania
D'Arpino Alessandro	Iannone Primiano
De Angelis Vincenzo	Jemos Costantino
De Plato Francesca	La Russa Raffaella
Degli Espositi Luca	Labella Barbara
D'Elia Nunzia	Lazzarini Renzo
Dell'Aera Marisa	Leogrande Lorenzo
Denora Nunzio	Loiacono Stefano

# Moderatori e relatori

Lombardi Roberto	Prandi Guendalina
Lombardozzi Lorella	Prenestini Anna
Lopata Monika	Rapisarda Franco
Luciani Maria Novella	Raponi Massimiliano
Makridaki Despina	Rebesco Barbara
Mancini Mauro	Recchia Giuseppe
Manto Andrea	Riccioni Giovanna
Mantua Valentina	Rimoldi Piero
Marchetti Paolo	Ripa Di Meana Francesco
Marchini Giorgio	Rocchi Massimiliano
Marinozzi Andrea	Rodella Mariachiara
Marletta Marcella	Rogledi Raffaella
Marra Anna Rosa	Röila Fausto
Matteocci Antonella	Sacca' Paolo
Mecozzi Alessandra	Salerno Paolo
Medica Antonio	Santini Daniele
Meini Barbara	Santoleri Fiorenzo
Mennini Francesco Saverio	Scaccabarozzi Massimo
Menniti Ippolito Francesca	Scala Daniela
Miceli Sopo Gerardo	Scoccia Loredana
Migliorini Raffaele	Scroccaro Giovanna
Minghetti Paola	Serao Creazzola Simona
Minotti Giorgio	Spandonaro Federico
Mittoni Maria Teresa	Spila Alegiani Stefania
Molledo Osvaldo	Spinsanti Sandro
Moretti Vincenzo	Stella Elisabetta
Nardi Sabrina	Tadini Patrizia
Nicolini Fausto	Teder Kersti
Omodeo Salè Emanuela	Temporin Giorgio
Panella Vincenzo	Tosi Pier Luigi
Pani Marcello	Tosolini Francesca
Pastorello Maurizio	Trama Ugo
Pecere Angelo	Turchetti Giuseppe
Peppard Joan	Ugenti Rosanna
Piccioli Andrea	Urbani Andrea
Picconi Fabiana	Ursini Cinzia Lucia
Piro Brunella	Varano Monica
Pisanelli Claudio	Vecchione Filomena
Pisanti Paola	Vella Stefano
Poidomani Ignazia	Zampa Germano
Polidori Carlo	Zanon Davide
Polidori Piera	Zenoni Davide
Pompilio Adriana	Zuzzi Sandra



**GIOVEDÌ 23 NOVEMBRE 2017**

**SALONE  
DEI CAVALIERI**

**SALA  
CARAVAGGIO**

**SALA  
LEONARDO**

**12:00-15:00**

CORSO  
PRECONGRESSUALE  
LabCare: la relazione  
efficace presupposto  
indispensabile per  
la professione del  
farmacista del futuro

**12:00-15:00**

CORSO  
PRECONGRESSUALE  
La Statistica che serve al  
farmacista ospedaliero

**16:00-18:00**

SESSIONE  
INAUGURALE  
SIFOCARE:  
IL FARMACISTA  
NEL FUTURO DEL  
SISTEMA SALUTE

SALA  
MICHELANGELO  
SEZ. 1

SALA  
MICHELANGELO  
SEZ. 3

SALA  
S. PIETRO

SALE S. MARCO  
S. GIOVANNI  
S. GIORGIO  
MALTA A



# VENERDÌ 24 NOVEMBRE 2017

SALONE DEI CAVALIERI	SALA CARAVAGGIO	SALA LEONARDO
	<b>08:30-09:00</b> PRESENTAZIONE SPOT GEDEON RICHTER ITALIA	
<b>09:00-10:45</b> SESSIONE PLENARIA 1 La sicurezza delle cure, quale parte costitutiva del diritto alla salute e la responsabilità professionale		
<b>11:00-12:30</b> SESSIONE PLENARIA 2 Innovazione terapeutica. Nuovi scenari		
	<b>12:30-13:30</b> LUNCH MEETING TEVA ITALIA	
<b>13:30-14:30</b> SIMPOSIO JANESSEN CILAG	<b>13:30-14:30</b> SIMPOSIO AMGEN	<b>13:30-14:00</b> MINISIMPOSIO BOHERINGER INGELHEIM ITALIA
		<b>14:00-14:30</b> MINISIMPOSIO IPSEN
	<b>14:45 -16:15</b> SESSIONE PARALLELA 1 Nuovi modelli di aggregazione aziendale del SSN	<b>14:45 -16:15</b> SESSIONE PARALLELA 2 Il presente e il futuro nei dispositivi medici innovativi
	<b>16:30-18:00</b> SESSIONE PARALLELA 6 Le malattie rare alla luce dei nuovi LEA	<b>16:30-18:00</b> SESSIONE PARALLELA 7 Applicazioni della LEAN Organization nel sistema farmacia



SALA MICHELANGELO SEZ. 1	SALA MICHELANGELO SEZ. 3	SALA S. PIETRO	SALE S. MARCO S. GIOVANNI S. GIORGIO MALTA A
			LABORATORIO L.I.F.E.
12.30 - 13.30 • Lunch			
		12:30-13:30 LUNCH MEETING CELGENE	LABORATORIO L.I.F.E.
13:30-14:30 SIMPOSIO SANOFI/GENZYME			
14:45 -16:15 SESSIONE PARALLELA 3 Sperimentazione clinica applicata: il farmacista di ricerca	14:45 -16:15 SESSIONE PARALLELA 4 Vaccini: qualità, efficacia e sicurezza	14:45 -16:15 SESSIONE PARALLELA 5 Cannabis per uso terapeutico: la parola ai professionisti	
16:30-18:00 SESSIONE PARALLELA 8 Terapie standard e nuove frontiere della medicina di precisione in oncologia	16:30-18:00 SESSIONE PARALLELA 9 Il farmacista territoriale nella presa in carico della cronicità	16:30-18:00 SESSIONE PARALLELA 10 Sclerosi multipla e patologie neurodegenerative. Terapia e costi per SSN	



SABATO 25 NOVEMBRE 2017

DOMENICA 26

SALONE DEI CAVALIERI	SALA CARAVAGGIO	SALA LEONARDO
<b>09:15-10:45</b> SESSIONE PLENARIA 3 Nuovi LEA e monitoraggio		
<b>11:00-12:30</b> SESSIONE PLENARIA 4 Il Farmacista nei processi di acquisizione dei beni sanitari e legge finanziaria		
	<b>13:30-14:30</b> SIMPOSIO AMGEN	<b>13:30-14:00</b> MINISIMPOSIO BISTROT MYERS SQUIBB  <b>14:00-14:30</b> MINISIMPOSIO SANTEX
	<b>14:45-16:15</b> SESSIONE PARALLELA 11 Utilizzo, produzione e gestione dei dati in campo sanitario	<b>14:45-16:15</b> SESSIONE PARALLELA 12 PHT/DPC/DIRETTA: verso una versione condivisa. Sviluppi futuri nella cura del paziente con HIV/HCV/ DIABETE
<b>17:00 - 19:00</b> Assemblea dei Soci SIFO		
<b>SALONE DEI CAVALIERI</b>		
<b>09:15 - 10:45</b> SESSIONE PLENARIA 5 Confronto europeo sugli statement della farmacia ospedaliera per tracciare il futuro dei giovani farmacisti		
<b>11:00-12:00</b> SESSIONE DI CHIUSURA E PREMIAZIONE POSTER		

SALA MICHELANGELO SEZ. 1	SALA MICHELANGELO SEZ. 3	SALA S. PIETRO	SALE S. MARCO S. GIOVANNI S. GIORGIO MALTA A
			LABORATORIO L.I.F.E.
<b>12.30-13.30</b> • Lunch			
<b>13:30-14:30</b> SIMPOSIO SANOFI/GENZYME	<b>13:30-14:30</b> SIMPOSIO SHIRE ITALIA		
<b>14:45-16:15</b> SESSIONE PARALLELA 13 Farmaci equivalenti-biosimilari nelle politiche regionali	<b>14:45-16:15</b> SESSIONE PARALLELA 14 Emoderivati. Modelli distributivi e virtuosi per il corretto utilizzo	<b>14:45-16:15</b> SESSIONE PARALLELA 15 Terapia per il trattamento per le patologie oculari: retinopatia diabetica, maculopatia, glaucoma	LABORATORIO L.I.F.E.

## Giovedì 23 novembre 2017

16:00 – 18:00

### **SALONE DEI CAVALIERI**

**Sessione Inaugurale**

**SIFOCARE – IL FARMACISTA NEL FUTURO DEL SISTEMA SALUTE**

**Saluti Presidenti**

**Arturo Cavaliere**

*(Presidente del Congresso)*

**Simona Serao Creazzola**

*(Presidente SIFO)*

**Saluti Autorità**

**Introduce: Mariapia Garavaglia**

*(Presidente Istituto Superiore di Studi Sanitari Giuseppe Cannarella)*

**Beatrice Lorenzin**

*(Ministro della Salute)*

**Nicola Zingaretti\***

*(Governatore Regione Lazio)*

**Vito De Filippo**

*(Sottosegretario di Stato – MIUR)*

**Cosimo Maria Ferri**

*(Sottosegretario di Stato alla Giustizia)*

**Luigi D'Ambrosio Lettieri**

*(Membro XII Commissione Igiene e Sanità Senato)*

**Rodolfo Lena**

*(Presidente Commissione Politiche Sociali e Salute Regione Lazio)*

**Andrea Mandelli**

*(Presidente FOFI, Vicepresidente 5ª Commissione Permanente - Bilancio)*

# Giovedì 23 novembre 2017

**Letture Magistrali**

DALL'AIDS ALLA SALUTE GLOBALE: UN MODELLO  
PER L'ACCESSO UNIVERSALE AI FARMACI

**Stefano Vella**

*(Presidente AIFA)*

**Tavola Rotonda**

IL FUTURO DELLA PROFESSIONE DEL FARMACISTA DEL SSN  
NELLA GOVERNANCE DELL'INNOVAZIONE

Moderatore: **Franco Di Mare** *(RAI)*

**Arturo Cavaliere**

*(Presidente del Congresso)*

**Antonio Gaudioso**

*(Segretario Generale Cittadinanzattiva)*

**Fernanda Gellona**

*(Direttore Generale Assobiomedica)*

**Maria Novella Luciani**

*(Direttore Direzione Generale della Ricerca e dell'Innovazione in Sanità,  
Ministero della Salute)*

**Roberto Bordonaro**

*(Segretario Nazionale AIOM)*

**Francesco Ripa Di Meana**

*(Presidente FIASO)*

**Massimo Scaccabarozzi**

*(Presidente Farindustria)*

**Rossana Ugenti**

*(Direttore Generale Professioni Sanitarie e delle Risorse Umane del SSN,  
Ministero della Salute)*

# Venerdì 24 novembre 2017

## SESSIONI PLENARIE

09:00 – 10:45

### **SALONE DEI CAVALIERI**

#### **Sessione Plenaria 1**

#### **LA SICUREZZA DELLE CURE, QUALE PARTE COSTITUTIVA DEL DIRITTO ALLA SALUTE E LA RESPONSABILITÀ PROFESSIONALE**

Moderatori: *Maria Grazia Cattaneo (ASST Papa Giovanni XXIII, Bergamo), Marcello Pani (ESTAR Servizio Sanitario Regione Toscana, Pisa)*

Disposizioni in materia di sicurezza delle cure e della persona assistita, nonché in materia di responsabilità professionale degli esercenti le professioni sanitarie (Legge 8 marzo 2017 n. 24)

*Federico Gelli (Camera dei Deputati)*

Il Ministero della Salute per la sicurezza delle cure. Un percorso avviato da anni  
*Susanna Ciampalini (Ministero della Salute)*

L'Osservatorio nazionale delle buone pratiche sulla sicurezza in sanità  
*Barbara Labella (AGENAS)*

Il Sistema Nazionale per le Linee Guida (SNLG)  
*Primiano Iannone (ISS)*

La cultura della sicurezza in ospedale  
*Massimiliano Raponi (Ospedale Bambin Gesù, Roma)*

La SIFO e le linee guida professionali  
*Emanuela Omodeo Salè (IEO, Milano)*

La responsabilità professionale: il punto di vista del magistrato  
*Nunzia D'Elia (Procuratore Aggiunto, Roma)*

Discussione e domande dal pubblico

# Venerdì 24 novembre 2017

## SESSIONI PLENARIE

11:00 – 12:30

### **SALONE DEI CAVALIERI**

#### **Sessione Plenaria 2**

#### **INNOVAZIONE TERAPEUTICA. NUOVI SCENARI**

Moderatori: **Piera Polidori** (*ISMETT, Palermo*),

**Barbara Rebesco** (*Ospedale San Martino, Genova*)

Farmaci innovativi e sostenibilità

**Giovanna Scroccaro** (*Regione del Veneto*)

Innovazione terapeutica dei dispositivi medici nelle politiche del Ministero della Salute

**Marcella Marletta** (*Ministero della Salute*)

Nuovi scenari per l'utilizzo di farmaci innovativi in oncologia

**Fausto Roila** (*Azienda Ospedale S. Maria di Terni*)

Il farmacista ospedaliero nella partecipazione del governo delle valutazioni di HTA

**Francesco Cattell** (*Ospedale S. Giovanni Battista, Torino*)

HTA – Tra innovazione e disinvestimento nei dispositivi medici

**Americo Cicchetti** (*Università Cattolica del Sacro Cuore, Roma*)

Discussione e domande dal pubblico

12:30 – 13:30

### **LUNCH**

13:30 – 14.30

### **SIMPOSI AZIENDE**

*Programma dettagliato dei simposi a pagina 44*

# Venerdì 24 novembre 2017

## SESSIONI PARALLELE

14:45 – 16:15

### SALA CARAVAGGIO

#### Sessione Parallela 1

#### **NUOVI MODELLI DI AGGREGAZIONE AZIENDALE DEL SSN**

Moderatori: **Stefano Bianchi** (*Ospedali Riuniti Marche Nord, Pesaro*),  
**Fausto Nicolini** (*FIASO, AUSL-IRCCS Reggio Emilia*)

#### **Esperienze a confronto**

**Vincenzo Panella** (*Regione Lazio*)

**Antonella Guida** (*Regione Campania*)

**Roberta di Turi** (*SINAFO*)

**Giuseppe Turchetti** (*Scuola Superiore Sant'Anna, Pisa*)

Discussione e domande dal pubblico

14:45 – 16:15

### SALA LEONARDO

#### Sessione Parallela 2

#### **IL PRESENTE E IL FUTURO NEI DISPOSITIVI MEDICI INNOVATIVI**

Moderatori: **Filomena Vecchione** (*AORN Cardarelli, Napoli*),  
**Lorenzo Leogrande** (*Associazione Italiana Ingegneri Clinici*)

Dalle direttive comunitarie ai recenti regolamenti europei sui dispositivi medici: principali novità

**Annamaria Donato, Elisabetta Stella** (*Ministero della Salute*)

Il presente nella gestione dei dispositivi medici

**Valentina Cola** (*Ospedali Riuniti Ancona*)

Gestione dispositivi medici innovativi

**Angelo Pecere** (*Ospedale Fatebenefratelli, Roma*)

Gli strumenti del Nuovo Sistema Informativo Sanitario (NSIS) per il monitoraggio dei dispositivi medici innovativi

**Claudia Biffoli** (*Ministero della Salute*)

Discussione e domande dal pubblico



# Venerdì 24 novembre 2017

## SESSIONI PARALLELE

14:45 – 16:15

### **SALA MICHELANGELO SEZ.1**

#### **Sessione Parallela 3**

#### **SPERIMENTAZIONE CLINICA APPLICATA: IL FARMACISTA DI RICERCA**

Moderatori: **Barbara Meini** (*U.O. Livorno*), **Achille Caputi** (*Università di Messina*)

La ricerca clinica come investimento per l'Italia dalla parola all'azione. Focus sulla ricerca No Profit

**Giorgio Minotti** (*Università Campus Bio-Medico, Roma*)

Vision, Planning and Development: pianificazione, conduzione, analisi e reporting della ricerca sanitaria

**Nino Cartabellotta** (*GIMBE*)

Modernizzare la sperimentazione clinica: paziente esperto, trasformazione digitale, nuovo regolamento UE

**Giuseppe Recchia** (*Azienda Farmaceutica*)

Il Farmacista di Ricerca o il Farmacista Ricercatore: istruzioni per l'uso

**Andrea Marinozzi** (*Ospedali Riuniti Ancona*)

Il valore etico nella sperimentazione clinica

**Mons. Andrea Manto** (*Ufficio per la Pastorale Sanitaria del Vicariato di Roma*)

Discussione e domande dal pubblico

## Venerdì 24 novembre 2017

---

### SESSIONI PARALLELE

---

14:45 – 16:15

#### **SALA MICHELANGELO SEZ.3**

##### **Sessione Parallela 4**

##### **VACCINI: QUALITÀ, EFFICACIA E SICUREZZA**

Moderatori: Paolo Saccà (*AGENAS*), Eleonora Russo (*Università di Genova*)

Piano nazionale vaccini

Stefania Iannazzo (*Ministero della Salute*)

Sorveglianze post-marketing dei vaccini

Stefania Spila Alegiani (*ISS*)

Procedure di registrazione e produzione vaccini

Patrizia Felicetti\* (*AIFA*)

Dati epidemiologici sulla vaccinazione: confronto Italia/Europa

Maurizio Bonati (*Istituto Mario Negri, Milano*)

Attività del farmacista all'interno del processo delle vaccinazioni

Maria Teresa Mittoni (*ASL 1 Roma*)

Discussione e domande dal pubblico

\*in attesa di autorizzazione AIFA

# Venerdì 24 novembre 2017

## SESSIONI PARALLELE

---

14:45 – 16:15

### **SALA S. PIETRO**

#### **Sessione Parallela 5**

#### **CANNABIS PER USO TERAPEUTICO: LA PAROLA AI PROFESSIONISTI**

Moderatori: **Silvia Di Marco** (*Azienda USL Umbria 2, Foligno*),  
**Paola Minghetti** (*Università degli Studi di Milano*)

La cannabis terapeutica di Stato

**Colonnello Antonio Medica** (*Stabilimento Farmaceutico Militare, Firenze*)

Cannabis terapeutica: focus su modalità di approvvigionamento, allestimento, legislazione e analisi criticità

**Germana Apuzzo** (*Ministero della Salute*)

Cannabis terapeutica: monitoraggio prescrizioni e segnalazioni ADR, lo stato dell'arte a due anni dal DM 9 novembre 2015

**Francesca Menniti Ippolito** (*ISS*), **Roberto Da Cas** (*ISS*)

Cannabis terapeutica: la parola al farmacista

**Maria Antonietta Calzola** (*Azienda USL Umbria 2, Foligno*)

Discussione e domande dal pubblico

## Venerdì 24 novembre 2017

### SESSIONI PARALLELE

---

16:30 – 18:00

#### **SALA CARAVAGGIO**

##### **Sessione Parallela 6**

##### **LE MALATTIE RARE ALLA LUCE DEI NUOVI LEA**

Moderatori: **Brunella Piro** (*Servizio Farmaceutico Territoriale ASP, Cosenza*),  
**Giovanni Carlo Finocchiaro** (*ASL Ragusa*)

La rete di assistenza e di monitoraggio delle Malattie Rare  
**Paolo Salerno** (*Centro Nazionale Malattie Rare*)

L'impatto dei nuovi LEA sull'uso delle protesi e dei dispositivi medici  
per le Malattie Rare  
**Paola Facchin** (*Regione del Veneto*)

Il progetto di monitoraggio della sperimentazione clinica in pediatria  
**Generoso Andria** (*Università degli Studi di Napoli Federico II*)

Le associazioni dei malati e la partnership con le istituzioni e le società  
scientifiche  
**Renza Barbon Galluppi** (*UNIAMO, Federazione Italiana Malattie Rare*)

Il paziente esperto  
**Tommaso Galluppi** (*Paziente*)

Il progetto prontuario galenico Malattie Rare  
**Davide Zanon** (*IRCCS Burlo Garofalo, Trieste*)

Discussione e domande dal pubblico

# Venerdì 24 novembre 2017

---

## SESSIONI PARALLELE

---

16:30 – 18:00

### **SALA LEONARDO**

#### **Sessione Parallela 7**

#### **APPLICAZIONI DELLA LEAN ORGANIZATION NEL SISTEMA FARMACIA**

Moderatori: **Silvano Giorgi** (*AOU Senese*), **Pier Luigi Tosi** (*AOU Senese*)

La gestione operativa e il LEAN Management per il miglioramento dei processi aziendali: riflessi sul percorso del farmaco

**Anna Prenestini** (*Università Commerciale Luigi Bocconi, Milano*)

Le esperienze: ICH Rozzano

**Giulia Goretti** (*Istituti Clinico Humanitas Rozzano*)

Le esperienze: Azienda Ospedaliera Universitaria Senese

**Jacopo Guercini** (*AOU Senese*)

#### **Tavola rotonda**

La possibile applicazione del metodo lean alle farmacie ospedaliere

**Enrico Poli** (*Estar, Toscana*), **Caterina Bianciardi** (*AOU Senese*),

**Anna Prenestini** (*Università Commerciale Luigi Bocconi, Milano*)

Discussione e domande dal pubblico

# Venerdì 24 novembre 2017

## SESSIONI PARALLELE

16:30 – 18:00

### **SALA MICHELANGELO SEZ. 1**

#### **Sessione Parallela 8**

#### **TERAPIE STANDARD E NUOVE FRONTIERE DELLA MEDICINA DI PRECISIONE IN ONCOLOGIA**

Moderatori: Gerardo Miceli Sopo (*ASL Roma 2*), Germano Zampa (*ASL Roma 4*)

Il ruolo della genetica in oncologia

Maurizio Genuardi (*SIGU*)

La medicina di precisione in oncologia medica

Paolo Marchetti (*Sapienza Università di Roma*)

Dalla chemioterapia all'immunoterapia, nuova frontiera farmacologica

Daniele Santini (*Università Campus Bio-Medico di Roma*)

Il ruolo della robotica oncologica negli allestimenti magistrali sterili

Vincenzo Moretti (*Ospedali Riuniti di Ancona*)

Discussione e domande dal pubblico

# Venerdì 24 novembre 2017

## SESSIONI PARALLELE

16:30 – 18:00

### **SALA MICHELANGELO SEZ. 3**

#### **Sessione Parallela 9**

#### **IL FARMACISTA TERRITORIALE NELLA PRESA IN CARICO DELLA CRONICITÀ**

Moderatori: **Franco Rapisarda** (*Azienda Sanitaria Provinciale, Catania*),  
**Loredana Scoccia** (*Ospedale di Macerata*)

Il piano nazionale della cronicità. Un anno di esperienza  
**Paola Pisanti** (*Ministero della Salute*)

I bisogni della persona con patologie croniche  
**Sabrina Nardi** (*Cittadinanzattiva*)

L'intervento del farmacista nella presa in carico del paziente cronico  
**Ignazia Poidomani** (*ASL, Ragusa*)

Analisi del consumo dei farmaci come indicatore dello stato di salute  
**Luca Degli Esposti** (*CliCon Health, Economics & Outcomes Research, Ravenna*)

Discussione e domande dal pubblico

# Venerdì 24 novembre 2017

## SESSIONI PARALLELE

16:30 – 18:00

### **SALA S. PIETRO**

#### **Sessione Parallela 10**

#### **SCLEROSI MULTIPLA E PATOLOGIE NEURODEGENERATIVE. TERAPIA E COSTI PER SSN**

Moderatori: **Mauro Mancini** (*AOU di Modena*), **Pasquale Di Girolamo Faraone** (*ASL Napoli 1 Centro*)

Il Barometro della Sclerosi Multipla in Italia  
**Mario Alberto Battaglia** (*AISM*)

Terapie e nuove frontiere per il trattamento della Sclerosi Multipla  
**Claudio Gasperini** (*AO San Camillo-Forlanini, Roma*)

Monitoraggio della spesa farmaceutica, alla luce dei nuovi farmaci innovativi per la Sclerosi Multipla  
**Patrizia Tadini** (*Ospedale San Raffaele, Milano*)

Analisi di Cost of Illness della Sclerosi Multipla in Italia  
**Francesco Saverio Mennini** (*Università degli Studi di Roma Tor Vergata*)

I costi sociali delle patologie neurodegenerative  
**Raffele Migliorini** (*INPS*)

Strategie di miglioramento dell'aderenza  
**Giovanna Riccioni** (*ASL Roma 1*)

Discussione e domande dal pubblico



# Sabato 25 novembre 2017

## SESSIONI PLENARIE

09:15 – 10:45

### **SALONE DEI CAVALIERI**

#### **Sessione Plenaria 3**

#### **NUOVI LEA E MONITORAGGIO**

Moderatori: **Alessandro D'Arpino** (*AOU di Perugia*), **Anna Rosa Marra\*** (*AIFA*)

Impatto dei nuovi LEA sulle Regioni

**Francesca Tosolini** (*Tavolo Tecnico Interregionale della Farmaceutica*)

Monitoraggio delle performance sanitarie

**Lucia Borsellino** (*AGENAS*)

Impatto economico dei nuovi LEA

**Angela Adduce** (*Ministero dell'Economia e delle Finanze*)

I nuovi LEA: cosa ne pensano le Associazioni di Pazienti

**Tonino Aceti** (*Cittadinanzattiva*)

Discussione e domande dal pubblico

\*in attesa di autorizzazione AIFA

## Sabato 25 novembre 2017

### SESSIONI PLENARIE

11:00 – 12:30

#### **SALONE DEI CAVALIERI**

##### **Sessione Plenaria 4**

#### **IL FARMACISTA NEI PROCESSI DI ACQUISIZIONE DEI BENI SANITARI E LEGGE FINANZIARIA**

Moderatori: **Lorella Lombardozi** (*Regione Lazio*), **Mario Forlenza** (*ASL Napoli 1*)

Il gruppo di lavoro SIFO-FARE e le nuove sfide della qualità

**Fausto Bartolini** (*Azienda Unità Sanitaria Locale Umbria 2, Terni*)

Nuove normative in tema di acquisti di beni sanitari: quali le maggiori novità apportate e quali ripercussioni per il lavoro di farmacisti e fornitori?

**Sandra Zuzzi** (*ASL Verona*)

Il processo di acquisto di beni sanitari nella PA: spunti di riflessione e criticità dal punto di vista del paziente

**Tonino Aceti** (*Cittadinanzattiva*)

Spesa per beni sanitari e processi di approvvigionamento: alcune riflessioni sui trend e sulla governance del sistema

**Federico Spandonaro** (*Università degli Studi Tor Vergata, Roma*)

L'efficiamento del mercato attraverso la regolamentazione flessibile: Linee guida e bandi tipo ANAC

**Adolfo Candia** (*ANAC*)

Discussione e domande dal pubblico

12:30 – 13:30

#### **LUNCH**

13:30 – 14.30

#### **SIMPOSI AZIENDE**

*Programma dettagliato dei simposi a pagina 48*

# Sabato 25 novembre 2017

## SESSIONI PARALLELE

14:45 – 16:15

### **SALA CARAVAGGIO**

#### **Sessione Parallela 11**

#### **UTILIZZO, PRODUZIONE E GESTIONE DEI DATI IN CAMPO SANITARIO**

Moderatori: Marina Cerbo (AGENAS), Giuseppe Caruana (ISMETT, Palermo)

Gestione dei flussi informativi (descrizione dei principali database nazionali, loro utilizzo ed evoluzione)

Livia Di Minco (Ministero della Salute)

Big data e Real World Evidence nel processo regolatorio

Valentina Mantua\* (AIFA)

L'importanza dei dati nella tracciabilità dei processi

Andrea Costaglioli (INPECO)

Personal Data Protection in ambito sanitario. La nuova regolamentazione europea e la regolamentazione italiana

Antonio Di Fazio (Avvocato)

Discussione e domande dal pubblico

\*in attesa di autorizzazione AIFA

## Sabato 25 novembre 2017

### SESSIONI PARALLELE

14:45 – 16:15

#### **SALA LEONARDO**

##### **Sessione Parallela 12**

#### **PHT/DPC/DIRETTA: VERSO UNA VISIONE CONDIVISA. SVILUPPI FUTURI NELLA CURA DEL PAZIENTE CON HIV/HCV/DIABETE**

Moderatori: **Maurizio Pastorello** (*Azienda Sanitaria Provinciale, Palermo*),  
**Ugo Trama** (*Regione Campania*)

La spesa farmaceutica e il fondo SSN

**Arianna Bertolani** (*Università Commerciale Luigi Bocconi, Milano*)

Lista farmaci classificati A-PHT è ancora attuale?

**Ida Fortino\*** (*AIFA*)

Il sistema DPC quali possibili scenari futuri in farmacia

**Ovaldo Molto** (*Federfarma*)

Le strategie regionali nel percorso di cura e l'accesso al farmaco dei pazienti

**Alessandra Mecozzi** (*ASL Latina*)

Il progetto DD-DPC SIFO

**Marco Gambera** (*ASL Bergamo*)

L'esperienza della Regione Liguria nella DPC

**Guendalina Prandi** (*Regione Liguria*)

Discussione e domande dal pubblico

\*in attesa di autorizzazione AIFA

# Sabato 25 novembre 2017

---

## SESSIONI PARALLELE

---

14:45 – 16:15

### **SALA MICHELANGELO SEZ.1**

#### **Parallela 13**

#### **FARMACI EQUIVALENTI-BIOSIMILARI NELLE POLITICHE REGIONALI**

Moderatori: **Pasquale Cananzi** (*Assessorato della Salute Regione Sicilia*),  
**Alberto Costantini** (*ASL, Pescara*)

Utilizzo dei farmaci equivalenti e biosimilari per la sostenibilità del SSN  
**Massimiliano Rocchi** (*Assogenerici Area Medicinali Ospedalieri*)

Utilizzo dei farmaci equivalenti e biosimilari nei SSR  
**Loredano Giorni** (*Regione Piemonte*)

Gestione delle gare di appalto per i farmaci equivalenti e biosimilari  
**Donato Cavallo** (*Regione Lazio*)

Utilizzo dei farmaci biosimilari nella pratica clinica  
**Antonio Gasbarrini** (*Università Cattolica del Sacro Cuore, Roma*)

Discussione e domande dal pubblico

# Sabato 25 novembre 2017

---

## SESSIONI PARALLELE

14:45 – 16:15

### **SALA MICHELANGELO SEZ.3**

#### **Sessione Parallela 14**

#### **EMODERIVATI. MODELLI DISTRIBUTIVI E VIRTUOSI PER IL CORRETTO UTILIZZO**

Moderatori: **Antonella Matteocci** (*SIMTI, AO San Camillo - Forlanini, Roma*),  
**Claudio Pisanelli** (*A.C.O. San Filippo Neri, Roma*)

La domanda di medicinali plasmaderivati in Italia ed il programma nazionale plasma

**Fabio Candura** (*Centro Nazionale Sangue*)

Plasma e medicinali plasmaderivati: modello regionale e percorso di accreditamento delle ST

**Vincenzo De Angelis** (*AOU S. Maria della Misericordia, Udine*)

Appropriatezza per l'uso clinico dei medicinali plasmaderivati

**Patrizia Di Gregorio** (*SIMTI*)

Distribuzione dei medicinali plasmaderivati: modello ospedaliero e criticità

**Antonio Frittella** (*AO San Camillo - Forlanini, Roma*)

Discussione e domande dal pubblico

# Sabato 25 novembre 2017

## SESSIONI PARALLELE

14:45 – 16:15

### **SALA S. PIETRO**

#### **Sessione Parallela 15**

#### **TERAPIA PER IL TRATTAMENTO PER LE PATOLOGIE OCULARI: RETINOPATIA DIABETICA, MACULOPATIA, GLAUCOMA**

Moderatori: Teresa Anna Calamia (*ASL RM1, Roma*), Raffaella La Russa (*AO San Camillo - Forlanini, Roma*)

La retinopatia diabetica: prevenzione e cura. Diabetologo e oculista a confronto  
**Mariacristina Parravano** (*Fondazione G.B. Bietti IRCCS*), **Fabiana Picconi** (*Ospedale Fatebenefratelli, Roma*)

Le maculopatie oltre la degenerazione maculare senile: l'edema maculare diabetico e l'occlusione venosa retinica  
**Maria Luisa Carrella** (*Ospedale S. Eugenio, Roma*)

Le preparazioni galeniche sterili intravitreali  
**Eugenio Ciacco** (*ASL1 Avezzano - Sulmona - L'Aquila*)

Il glaucoma: nuove frontiere di trattamento oltre i colliri  
**Giorgio Marchini** (*Università degli Studi di Verona*)

Discussione e domande dal pubblico

17:00 – 19:00

### **SALONE DEI CAVALIERI**

#### **ASSEMBLEA DEI SOCI SIFO**

# Domenica 26 novembre 2017

---

## SESSIONI PLENARIE

09:15 – 10:45

### **SALONE DEI CAVALIERI**

#### **Sessione Plenaria 5**

#### **CONFRONTO EUROPEO SUGLI STATEMENT DELLA FARMACIA OSPEDALIERA PER TRACCIARE IL FUTURO DEI GIOVANI FARMACISTI**

Moderatori: **Carlo Cifani** (*Università degli Studi di Camerino*), **Maria Ernestina Faggiano** (*Policlinico di Bari*), **Despina Makridaki** (*Servizi Farmaceutici General Hospital, Atene*), **Carlo Polidori** (*Università degli Studi di Camerino, Scuola del Farmaco*)

Progettazione e sviluppo degli Statement Europei di Farmacia Ospedaliera  
**Petr Horak** (*EAHP*)

Implementazione degli Statement Europei di Farmacia Ospedaliera  
**Joan Peppard** (*EAHP*)

Esperienza Polacca  
**Monika Lopata** (*Polonia*)

Esperienza Estone  
**Kersti Teder** (*Estonia*)

Esperienza Italiana  
**Sophia Campbell Davies** (*Italia*)

Discussione e domande dal pubblico

---

11:00 – 12:00

### **SALONE DEI CAVALIERI**

#### **SESSIONE DI CHIUSURA E PREMIAZIONE POSTER**

**Arturo Cavaliere** (*Presidente del Congresso*),  
**Simona Serao Creazzola** (*Presidente SIFO*)









XXXVIII CONGRESSO NAZIONALE

# **SIMPOSI** **AZIENDALI**

## Venerdì 24 novembre 2017

### SIMPOSI AZIENDALI

08.30 – 09.00

#### **SALA CARAVAGGIO**

Presentazione Spot GEDEON RICHTER ITALIA  
**GESTIONE DELLA PAZIENTE CON FIBROMA UTERINO: CONSIDERAZIONI DI FARMACOECONOMIA ATTRAVERSO DATI REAL LIFE ITALIAN**

Roberto Ravasio (*Milano*)

12.30 – 13.30

#### **SALA CARAVAGGIO**

Lunch Meeting TEVA ITALIA  
**NUOVE SINERGIE TRA FARMACISTA OSPEDALIERO E PAZIENTE ONCOLOGICO**

Saluti e presentazione relatori

Emanuela Omodeo Salè (*Milano*)

Il farmacista ospedaliero a Bari

Patrizia Nardulli (*Bari*)

Il farmacista ospedaliero a Pescara

Alberto Costantini (*Pescara*)

Il farmacista ospedaliero a Milano

Emanuela Omodeo Salè (*Milano*)

Discussione

12.30 – 13.30

#### **SALA S. PIETRO**

Lunch Meeting CELGENE  
**APREMILAST NELLA GESTIONE CLINICA E ORGANIZZATIVA DELLA MALATTIA PSORIASICA**

Introduzione

Francesco Avitto (*Roma*)

Apremilast: dagli studi registrativi alla real life

Paolo Dapavo (*Torino*)

Innovazione organizzativa e gestionale: dal report di HTA alla distribuzione del farmaco

Luca Degli Esposti (*Ravenna*), Alessandro D'Arpino (*Perugia*)

# Venerdì 24 novembre 2017

## SIMPOSI AZIENDALI

13.30 – 14.30

### SALA CARAVAGGIO

Simposio AMGEN

#### **NUOVA TERAPIA IN EMODIALISI: NOVITÀ SOSTENIBILE FRUTTO DI RICERCA E INNOVAZIONE DELLA PIPELINE DI AMGEN**

Il paziente in emodialisi affetto da iperparatiroidismo secondario  
 Francesco Locatelli (*Lecco*)

Etelcalcetide: nuova opzione terapeutica a disposizione del paziente e valore clinico  
 Francesco Locatelli (*Lecco*)

Etelcalcetide: sostenibilità economica nella prospettiva del SSN  
 Giorgio Colombo (*Pavia*)

Il punto di vista del farmacista ospedaliero, discussione plenaria e take home messages  
 Teresa Calamia (*Roma*)

13.30 – 14.00

### SALA LEONARDO

Minisimposio BOEHRINGER INGELHEIM ITALIA

#### **APPROPRIATEZZA, SOSTENIBILITÀ E PIANIFICAZIONE PER GARANTIRE L'ACCESSO ALLE NUOVE TERAPIE NEL NSCLC.**

La pianificazione dell'utilizzo delle risorse come strumento a supporto delle decisioni

Apertura  
 Marino Nonis (*Roma*)

I criteri di scelta per identificare la terapia più appropriata per il paziente con NSCLC  
 Maria Rita Migliorino (*Roma*)

Valutazione dell'impatto economico della sequenza terapeutica  
 Patrizio Armeni (*Milano*)

Pianificazione e tracciabilità alla base di una corretta valutazione della spesa e delle scelte in ambito sanitario  
 Marino Nonis (*Roma*)

## Venerdì 24 novembre 2017

### SIMPOSI AZIENDALI

14.00 – 14.30

#### **SALA LEONARDO**

**Minisimposio IPSEN**

**NOVITÀ IN URO-ONCOLOGIA: NUOVI TKIS NEL TUMORE DEL RENE**

Il carcinoma renale avanzato e nuove opzioni terapeutiche

Giovanni Schinzari *(Roma)*

Appropriatezza e sostenibilità: analisi comparata delle nuove prospettive terapeutiche

Americo Cicchetti *(Roma)*

13.30 – 14.30

#### **SALONE DEI CAVALIERI**

**Simposio JANSSEN CILAG**

**Tavola Rotonda**

**FONDO INNOVATIVI: UN' OPPORTUNITA' PER IL SISTEMA SANITARIO**

Moderatore: Franco Di Mare *(Roma)*

Intervengono:

Nando Minnella *(Ministero della Salute)*

Paolo Marchetti *(Dipartimento Oncologia IDI, S. Andrea)*

Massimo Scaccabarozzi *(Janssen Italia)*

Roberta Di Turi *(Direttore Dipartimento dei Servizi del ASL Roma)*

Marco Gambera *(Servizi Farmaceutici Territoriali del AST di Bergamo – Segretario SIFO Lombardia)*

Anna Maria Mancuso *(Salute Donna Onlus)*

# Venerdì 24 novembre 2017

---

## SIMPOSI AZIENDALI

---

13.30 – 14.30

### **SALA MICHELANGELO SEZ.1**

Simposio SANOFI/GENZYME

#### **SCLEROSI MULTIPLA: INNOVAZIONE FARMACOLOGICA E RISVOLTI ECONOMICI**

Teriflunomide e Alemtuzumab: evoluzione nel panorama terapeutico

Laura Boffa (*Roma*)

Dalla rimborsabilità alla disponibilità del farmaco: l'esperienza del C.R.E.S.M

Simona Malucchi (*Torino*)

Valutazione economica di Alemtuzumab: il valore del Farmacista

Fabio Lena (*Grosseto*)

Discussione

## Sabato 25 novembre 2017

---

### SIMPOSI AZIENDALI

13.30 – 14.30

#### **SALA CARAVAGGIO**

Simposio AMGEN

**L'ESPERIENZA NEL SETTORE DELLE BIOTECNOLOGIE DI AMGEN AL SERVIZIO DEI PAZIENTI. NUOVE SFIDE PER LO SVILUPPO DEI BIOSIMILARI**

Quadro generale dell'impatto economico dei biosimilari

Francesco Mennini (*Roma*)

Complessità dei nuovi biosimilari: punto di vista del clinico

Paolo Pronzato (*Genova*)

Complessità dei nuovi biosimilari: punto di vista del farmacista

Claudio Amoroso (*Pescara*)

Discussione plenaria e take home messages

Relatore/Moderatore: Gerardo Miceli (*Roma*)

---

13.30 – 14.00

#### **SALA LEONARDO**

Minisimposio BRISTOL MYERS SQUIBB

**LE NUOVE SFIDE DELL'IMMUNO-ONCOLOGIA**

La rivoluzione dell'I-O in ambito scientifico e le sue nuove frontiere

Paolo Marchetti (*Roma*)

Quali sfide per il servizio sanitario

Emanuela Omodeo Salé (*Milano*)

La prospettiva del paziente

Elisabetta Iannelli (*Milano*)



# Sabato 25 novembre 2017

## SIMPOSI AZIENDALI

14.00 – 14.30

### SALA LEONARDO

Minisimposio SANTEX

#### L'INCONTINENZA URINARIA: DALLA PROBLEMATICA AI COSTI

Moderatore: Marcello Pani (*Pisa*)

Saluti iniziali ed obiettivi dell'incontro

Francesco Diomede (*Bari*)

L'incontinenza urinaria in Italia: appropriatezza e gestione del paziente anziano fragile

Paolo Di Benedetto (*Udine*)

La spesa del SSN per la gestione del paziente con incontinenza urinaria

Andrea Marcellusi (*Roma*)

Presentazione e proclamazione vincitore della seconda edizione del *Premio Santex "paziente anziano fragile"*

Marcello Pani (*Pisa*)

13.30 – 14.30

### SALA MICHELANGELO SEZ.1

Simposio SANOFI/GENZYME

#### LE EPARINE A BASSO PESO MOLECOLARE: IL RUOLO DEL FARMACISTA NEL PERCORSO DALL'APPROPRIATEZZA D'USO ALLA GESTIONE DELLA DISTRIBUZIONE

Moderatori: Marco Gambera (*Bergamo*), Mauro Mancini (*Modena*)

Aspetti cruciali nella gestione del tromboembolismo venoso: appropriatezza prescrittiva e sostenibilità economica

Luca Degli Esposti (*Ravenna*)

La distribuzione Ospedale – Territorio: un difficile equilibrio tra normative, esigenze economiche e qualità dei servizi

Alessandra Mecozzi (*Roma*)

Modello di gestione regionale: dagli acquisti alla distribuzione

Andrea Ciaccia (*Foggia*)

## Sabato 25 novembre 2017

---

### SIMPOSI AZIENDALI

---

13.30 – 14.30

#### **SALA MICHELANGELO SEZ.3**

**Simposio SHIRE ITALIA**

**MALATTIE RARE E FARMACI ORFANI:**

**il nuovo approccio integrato, tra unmet need e logiche di bilancio**

Chairman/relatore: Federico Spandonaro *(Roma)*

Intervengono:

Laura Bianconi\* *(Senato della Repubblica)*

Francesco Macchia *(OSSFOR)*

Adele de Francesco *(Catanzaro)*

Pierluigi Russo\* *(AIFA)*

Maria Luisa Brandi *(Firenze)*

Tommasina Iorno\* *(UNIAMO)*

*\*in attesa di conferma*







XXXVIII CONGRESSO NAZIONALE

# LABORATORIO

# L. I. F. E.

# Venerdì 24 e Sabato 25 novembre 2017

08:30 – 17:00

## **LABORATORIO L.I.F.E.**

**Laboratorio Interattivo Farmacisti Esperti**

Coordinamento: Davide Zenoni

Attraverso una collaborazione tra 3 Aree Scientifico-Culturali SIFO, viene proposto il **Laboratorio L.I.F.E. (Laboratorio-Interattivo-Farmacisti-Esperti)**.

Nel Laboratorio si percorreranno le attività del farmacista di compounding, dal punto di vista metodologico e applicativo.

Il Laboratorio è suddiviso in 4 macro aree: area GALENICA, area GALENICA CONVENTUALE, area ONCOLOGIA, area NUTRIZIONE CLINICA. Quest'ultima vuole rappresentare la cultura e la manualità delle origini della nostra professione, ripercorrendo arti e mestieri medioevali

## PROGRAMMA

### **SALA S. MARCO** AREA GALENICA CONVENTUALE

Coordinatore: Davide Zenoni

- 08:30 - 10:30 Storia delle strutture medioevali per l'accoglienza e per la salute  
Mariachiara Rodella
- 10:30 - 12:30 Ricette dai ricettari medioevali  
Raffaella Rogledi
- 12:30 - 13:30 Pausa
- 13:30 - 15:30 L'erbario tra arte e scienza  
Piero Rimoldi
- 15:30 - 17:00 Dal giardino dei semplici al laboratorio  
Silvia Fumagalli

# Venerdì 24 e Sabato 25 novembre 2017

## **SALA MALTA A** AREA GALENICA

Coordinatore: Davide Zanon

- 08:30 - 10:30 Impiego di basi in preparazioni galeniche  
Nunzio Denora
- 10:30 - 12:30 Prepariamo della cannabis (ven 24) /Capsule di cannabis (sab 25)  
Marco Fortini (ven 24) / Renzo Lazzarini (sab 25)
- 12:30 - 13:30 Pausa
- 13:30 - 15:30 Garantire sterilità: filtrazione, sterilizzazione post produzione  
Carlo Catona
- 15:30 -17:00 Prontuario on line come funziona?  
Stefano Loiacono

## **SALA S. GIOVANNI** AREA ONCOLOGIA

Coordinatore: Emanuela Omodeo Salé

- 08:30 - 09:50 Procedure di allestimento e disinfezione /decontaminazione  
Giuseppina Emanuela Fassari, Caterina Donati
- 09:50 - 11:10 Tracciabilità, certificazione e sicurezza della terapia attraverso  
l'implementazione di un sistema gestionale per l'oncologia  
Luca Antino
- 11:10 - 12:30 Controlli qualità e microbiologici su preparato finito,  
di processo e ambientali  
Costantino Jemos (venerdì 24), Francesco Gregis (sabato 25)
- 12:30 - 13:30 Pausa
- 13:30 - 15:00 Tecniche di monitoraggio e valutazione dell'esposizione  
professionale  
Cinzia Lucia Ursini, Emanuela Omodeo Salé
- 15:00 -16:30 Scelta dei DPI e DPC alla luce del documento di consenso  
«Gestione del rischio di esposizione»  
Francesca De Plato, Roberto Lombardi
- 16:30 - 17:00 Domande e Discussione

# Venerdì 24 e Sabato 25 novembre 2017

---

## **SALA S. GIORGIO** AREA NUTRIZIONE CLINICA

Coordinatori: Adriana Pompilio, Dr. Davide Zenoni

- 08:30 - 10:30 Luci e ombre  
Giorgio Temporin
- 10:30 - 12:30 Le 10 principali faq sull'automazione in nutrizione parenterale  
Giuseppe Caravella
- 12:30 - 13:30 Pausa
- 13:30 - 15:30 Nutrizione clinica  
Marisa Dell'Aera
- 15:30 -17:00 Controlli in NPT quali problemi?  
Adriana Pompilio









XXXVIII CONGRESSO NAZIONALE

# POSTER

## P01 | Biotecnologie

➤.....

### P01.1

RAZIONALIZZAZIONE DELLA SPESA FARMACEUTICA NELLA REGIONE SARDEGNA. AZIONI MIRATE NEI CONFRONTI DEI FARMACI BIOLOGICI A BREVETTO SCADUTO

G. Lucchetta\*, P. Marchi, A. Solinas, S. Cortese, M.D.L. Moretti, G.M.R. Moretti  
(Sassari)

.....

### P01.2

I BATTERI MARINI COME FONTE DI COMPOSTI ANTIMICROBICI: L'ESPERIENZA DI UN CENTRO DI RICERCA NAZIONALE

M. Capuozzo\*, F. Palma Esposito, E. Tortorella, C. Cinque, D. De Pascale (Napoli)

## P02 | Continuità Assistenziale Ospedale Territorio

### P02.1

NUOVO PERCORSO CLINICO/ASSISTENZIALE DI DISTRIBUZIONE DIRETTA  
CON AL CENTRO LA FARMACIA OSPEDALIERA

I. Marone\*, L. Lanzone, A. Delprato, L. Mosca, I. Bernardi, S. Grubich (*Biella*)

### P02.2

LA TRITURAZIONE DEI FARMACI NELLE RSA: COLLABORAZIONE MEDICO-  
FARMACISTA OSPEDALIERO

R. Mazzitelli\*, E. Peila, E. Rossi, L. Poggio (*Chieri*)

### P02.3

TRA LEGGE 648, ESTENSIONI REGIONALI E OFFLABEL NON NORMATI: COSA  
ACCADDE PRESSO UN PUNTO DI CONTINUITÀ DELLA ASL TOSCANA CENTRO

E. Peluso\*, E.L. Fiore, D. Iozzi, P. Nizzoli, B. Olimpieri (*Firenze*)

### P02.4

FARMACOUTILIZZAZIONE DEL BIOSIMILARE DELL'ORMONE SOMATOTROPO  
NEI PAZIENTI NAIVE

C. Marino\*, L. Lucenti, V. La Rosa, I. Poidomani (*Ragusa*)

### P02.5

ESPERIENZA DELLA RETE HCV SICILIA: UN MODELLO DI APPROPRIATEZZA  
DIAGNOSTICA E TERAPEUTICA

S. Schiavone\*, G. Schiavone, M. Di Pietro, G. Caruso (*Catania*)

### P02.6

ADERENZA ALLA TERAPIA CON TICAGRELOR IN UNA COORTE DI PAZIENTI

S. Coppolino\*<sup>[1]</sup>, N. Caporlingua<sup>[2]</sup> (<sup>[1]</sup>Patti - Messina, <sup>[2]</sup>Catanzaro)

### P02.7

NAO IN PRONTO SOCCORSO: IL PERCORSO CLINICO ASSISTENZIALE DEL  
PAZIENTE CON FIBRILLAZIONE ATRIALE (FA) E TROMBOSI VENOSA PROFONDA  
(TVP)

A. Balestreri\*, M.E. Iannone, N. Onori, A. Tufo, F. De Marco, C. Ancona,  
S. Gratteri, M.P. Ruggieri, R. Di Turi (*Roma*)

### P02.8

ASSISTENZA FARMACEUTICA AGLI STRANIERI NEL MONDO REALE

M. Pastorello\*, M.D.A. Parelli, L. La Rocca (*Palermo*)

# P02 | Continuità Assistenziale Ospedale Territorio

**P02.9**

PRESCRIZIONE DI SARTANI E STATINE A BREVETTO SCADUTO IN FASE DI DIMISSIONE OSPEDALIERA

S. Costantino\*, S. Osella, V. Milone, A. Leggieri (*Torino*)

**P02.10**

APPROPRIATEZZA PRESCRITTIVA DEGLI IPP IN FASE DI DIMISSIONE: UN CONFRONTO BIENNALE

S. Costantino\*, S. Osella, V. Milone, A. Leggieri (*Torino*)

**P02.11**

ANALISI RICHIESTE EXTRA-PTO PER GARANTIRE LA CONTINUITÀ TERAPEUTICA DOMICILIO-OSPEDALE PER IL PAZIENTE RICOVERATO

N. Faroni\*, F. Filidoro, F. Bertola, A. Zaltieri, G. Zacchi, M. Corsini (*Brescia*)

**P02.12**

ISTITUZIONE CENTRO UNICO DELLA DIMISSIONE PER FORNIRE UN SERVIZIO ATTO A FAVORIRE LA CONTINUITÀ OSPEDALE E TERRITORIO

F. Pieri\*, F. Pasquino, M. Zaccala (*Novara*)

**P02.13**

DISTRIBUZIONE PER CONTO: DAL SISTEMA AZIENDALE PRIMI PASSI VERSO UN SISTEMA REGIONALE

M. Iadanza\*, M.L. Cenicola, I. Avallone, F. Angrisani, S. Creazzola Serao (*Napoli*)

**P02.14**

L'IMMUNOTERAPIA NEL TRATTAMENTO DELLE ALLERGIE IN AMBITO METROPOLITANO

M.L. Cenicola\*, M. Iadanza, C. De Marino, F. Bucci, F. Angrisani, I. Avallone, G. Peretto, S. Creazzola Serao (*Napoli*)

**P02.15**

RICONCILIAZIONE TERAPEUTICA IN CARDIOLOGIA PRESSO LA ASST SPEDALI CIVILI DI BRESCIA: ANALISI E PREVENZIONE DEGLI ERRORI IN TERAPIA.

A. Rovetta, C. Grumi, F. Zanzariello\*, E. Festa, D. Bettoni (*Brescia*)

## P02 | Continuità Assistenziale Ospedale Territorio

### P02.16

INDAGINE CONOSCITIVA SULLA QUALITÀ DI VITA DEI PAZIENTI CON FIBROSI POLMONARE IDIOPATICA IN TRATTAMENTO CON PIRFENIDONE COMPRESSE  
P. Gomma\*<sup>[1]</sup>, L. Accusani<sup>[1]</sup>, S. Ferrucci<sup>[2]</sup> (<sup>[1]</sup>Latina, <sup>[2]</sup>Roma)

### P02.17

EBPM: ANALISI DELL'APPROPRIATEZZA D'UTILIZZO, CONSUMI E SPESA NELL'ASL DI LATINA NEL TRIENNIO 2014-2016  
L. Accusani\*<sup>[1]</sup>, P. Gomma<sup>[1]</sup>, S. Ferrucci<sup>[2]</sup> (<sup>[1]</sup>Latina, <sup>[2]</sup>Roma)

### P02.18

MODALITÀ DI ACCESSO E GOVERNO DELLE TERAPIE CON I NAO NELLA REGIONE LAZIO  
A. Staiano\*<sup>[1]</sup>, L. Tomassini<sup>[1]</sup>, L. Ubertazzo<sup>[2]</sup> (<sup>[1]</sup>Roma, <sup>[2]</sup>Civitavecchia)

### P02.19

REGISTRI AIFA E PIATTAFORMA SANIARP: I NUOVI SISTEMI INFORMATIVI DEL SERVIZIO SANITARIO NAZIONALE E REGIONALE NELL'ESPERIENZA DELLE TERAPIE BIOLOGICHE DELLE MALATTIE INFIAMMATORIE CRONICHE, REUMATOLOGICHE, GASTROENTEROLOGICHE E DERMATOLOGICHE  
B. Pisano\*<sup>[1]</sup>, M.L. Aiezza<sup>[1]</sup>, L. Avallone<sup>[1]</sup>, A. Gallo<sup>[1]</sup>, D. Iovine<sup>[1]</sup>, P. Saturnino<sup>[1]</sup>, M. Massa<sup>[2]</sup>, E. Piscitelli<sup>[1]</sup> (<sup>[1]</sup>Napoli, <sup>[2]</sup>Camerino)

# P03 | Cure palliative e terapia del dolore

**P03.1**

SINERGIA TRA TETRAIDROCANNABINOLO(THC) E CANNABIDILOLO(CBD) NELLA DOSE ANALGESICA DI CANNABIS:UN CASE REPORT

V. Cascone\*<sup>[1]</sup>, G. Distefano<sup>[1]</sup>, C. Caditra<sup>[5]</sup>, L. Zampogna<sup>[1]</sup>, A. Blanco<sup>[1]</sup>, G. Galfo<sup>[2]</sup>, G. Rizza<sup>[1]</sup>, G. Drago<sup>[1]</sup> (<sup>[1]</sup>Ragusa, <sup>[2]</sup>Modica, <sup>[3]</sup>Catania)

**P03.2**

FARMACI PER IL DOLORE ANALISI DI FARMACOUTILIZZAZIONE

A. Casciotta, M. Balestrieri, A. Cavallaro\*, S. Rostan, V. D'Agostino (Pozzuoli)

**P03.3**

IMPIEGO DI OLIO DI CANNABIS NEL DOLORE ONCOLOGICO: ANALISI DEGLI OUTCOMES IN REAL PRACTICE PRESSO UN CANCER CENTER.

C. Jemos\*, J. Villa, A.M. Zuniga Guerrero, V.A. Guardamagna, E. Omodeo Salè (Milano)



# P04 | Dispositivi medici

## P04.1

MODALITÀ DI TRASPORTO E CONSERVAZIONE PROTESI ORTOPEDICHE  
ESPIANTATE

P. Ricci, G. Valentino\*, M.F. Pedna, S. Galassi (Cesena)

## P04.2

PROGETTO MULTIDISCIPLINARE PER LA GESTIONE DEI CATETERI  
INTRAVASCOLARI E LA PREVENZIONE DELLE INFEZIONI AD ESSI CORRELATE

B. Elena\*, C. Nurchis, S. Zuccarelli, R.V. Polizzi, C. Rusca, A. Corbella (Genova)

## P04.3

FOCUS SULL'UTILIZZO DEL DEFIBRILLATORE IMPIANTABILE SOTTOCUTANEO:  
ANALISI DI NUMERO CINQUE IMPIANTI EFFETTUATI PRESSO UNA SALA DI  
ARITMOLOGIA INTERVENTISTICA

F. Manteghetti\*, G. Taurino, G. Arena, F. Martini, F. Vivaldi, E. Cornicchia,  
P. Parenti, P. Casella, M. Pinelli, S. Baldassari, S. Fietta, A. Bellucci, G. Cummo,  
V. Teneggi (Massa)

## P04.4

DISPOSITIVI MEDICI PER EMODIALISI: OTTIMIZZAZIONE DELLA GESTIONE  
AZIENDALE IN RELAZIONE A FLUSSI INFORMATIVI, TRACCIABILITÀ E  
PROGRAMMAZIONE ACQUISTI

S. Zuccarelli\*, E. Bestoso, C. Nurchis, P. Sacco, R.V. Polizzi, C. Rusca (Genova)

## P04.5

FARMACISTA NELLE SALE OPERATORIE: TRACCIABILITÀ DEI DISPOSITIVI  
MEDICI IMPIANTABILI AD ALTO COSTO

D. Ferrante\*, M. Guzzetta, F. Susanna, B. Gervasoni, M. Ferrari, S.L. Borchetto,  
S. Marcandalli, S. Verri, A. Talienti, M. Sottocorno (Bergamo)

## P04.6

LINEE DI INDIRIZZO REGIONALI SUL TRATTAMENTO DOMICILIARE CON  
PRESSIONE POSITIVA CONTINUA NELLE VIE AEREE NELLA SINDROME DELLE  
APNEE OSTRUTTIVE DEL SONNO

A. Redomi\*<sup>[1]</sup>, E. Poerio<sup>[2]</sup>, F. Bassotto<sup>[1]</sup>, A. Cavazzana<sup>[1]</sup>, R. Mottola<sup>[1]</sup>, M. Andretta<sup>[1]</sup>,  
G. Scroccaro<sup>[1]</sup> (<sup>[1]</sup>Regione del Veneto, <sup>[2]</sup>Padova)

## P04.7

DISPOSITIVI TAGLIANTI CON SISTEMA DI SICUREZZA: ANALISI A TRE ANNI  
DALLA INTRODUZIONE.

C. Brunetti\*, S. Fia, A. Bramardi (Cuneo)

# P04 | Dispositivi medici

**P04.8**

TATTAMENTO DEGLI ACCESSI VENOSI IN DIALISI

P. Ricci<sup>[1]</sup>, G. Valentino\*<sup>[1]</sup>, S. Galassi<sup>[1]</sup>, C. Americo<sup>[2]</sup>, O. Milanese<sup>[2]</sup> (<sup>[1]</sup>Cesena, <sup>[2]</sup>Forlì)

**P04.9**

VALUTAZIONI FARMACOECONOMICHE SULL'ULTIZZO DI CATETERI VENOSI PICC E MIDLINE

F. Manteghetti, G. Taurino, F. Martini, G. Cummo\*, F. Vivaldi, E. Cornicchia, P. Parenti, M. Pinelli, S. Baldassari, A. Bellucci, V. Teneggi, P. Casella, S. Fietta, G. Paciulli (*Massa*)

**P04.10**

IL RUOLO DEL FARMACISTA OSPEDALIERO NEL SISTEMA DI GESTIONE DELL' UNITÀ DI ATTIVITÀ AREA POLISPECIALISTICA INVASIVA ED INTERVENTISTICA

V. Arena\*, F. Calautti, A. Cericola, E. Ferelli, M. Rossi, F. Filauro, E. Zaninoni, D. Campanella, D. Giordano, C.E.A. Fraguglia (*Genova*)

**P04.11**

STRATEGIA DI ACQUISIZIONE DI DISPOSITIVI MEDICI PER SISTEMI DI INIEZIONE AUTOMATICA DI MEZZO DI CONTRASTO

E.M.E. Albini\*, A. Luoni, M. Dall'Aglio, C. Parati, L. Cervi (*Milano*)

**P04.12**

LIVELLI MINIMI DI TECNOLOGIE PER LA GARANZIA E LA TUTELA DEI LEA, RAZIONALIZZAZIONE ED EFFICACIA PRODUTTIVA

E. Lupoli\*<sup>[1]</sup>, P. Maiolino<sup>[1]</sup>, M. Sarno<sup>[1]</sup>, A. Lupoli<sup>[2]</sup> (<sup>[1]</sup>Napoli, <sup>[2]</sup>Bologna)

**P04.13**

APPLICAZIONE DELLE GARE DI ACQUISTO DI BENI SANITARI IN RELAZIONE ALLA CASISTICA INTERNA PRESENTATA DALL'OSPEDALE: COLLABORAZIONE CON IL CLINICO

R. Cintori\*, S. Dall'Olio, M. Gisondi (*Sassuolo*)

**P04.14**

TEST PER LA DETERMINAZIONE DELL'AMPLIFICAZIONE DEL GENE HER2, UN PERCORSO CONDIVISO

L. Fortis\*, A. Secomandi, D. Bonzi (*Bergamo*)

## P04 | Dispositivi medici

### P04.15

ANALISI D'UTILIZZO DI DISPOSITIVI CARDIACI IMPIANTABILI ATTIVI (CIED)  
MRI-CONDITIONAL PRESSO L'OSPEDALE S. PERTINI DI ROMA  
G. Miceli Sopo\*, I. Cagnoli, R. Distilo, S. Galeassi, G. Guarany, R. Lisitano,  
E.R. Paone, D. Scolaro, R. Tazza, F. Amantea, L. Di Cerbo, N. Pacifici, S. Tuffilli  
*(Roma)*

### P04.16

TRACCIABILITÀ, STANDARDIZZAZIONE E APPROPRIATEZZA:  
LA GOVERNANCE DEI DISPOSITIVI MEDICI DI REGGIO EMILIA  
S. Venezia\*, M. Castagnetti, S. Filippini, F. Gradellini, E. Costa, P. Giovanardi,  
C. Cagossi *(Reggio Emilia)*

### P04.17

EFFICACIA E RISULTATI DELLA NEUROMODULAZIONE SACRALE IN DUE  
PAZIENTI CON ESITI DI TETHERED CORD SYNDROME: CASE REPORT  
V. Scalzi\*, F. Destro, G. Riccipetioni, C. Inserra, L. Zampogna, A. Zovi,  
G.M. Zerega *(Milano)*

### P04.18

PERCORSO DI VALUTAZIONE DI TECNOLOGIE SANITARIE: ESTRAZIONE DI  
ELETTROCATETERI INFETTI, TECNICA LASER VS METODICA MECCANICA  
STANDARD.  
F. Matarese\*, G. Capone, A. Cristinziano, V. Mattera Iacono *(Napoli)*

### P04.19

UNIFICAZIONE DEI REPERTORI DISPOSITIVI MEDICI COME STRUMENTO  
DI MIGLIORAMENTO DELL'APPROPRIATEZZA E CONTENIMENTO DEI COSTI  
L. Papetti, F. Bocchio\*, G. Brega, A. Losurdo *(Pavia)*

# P05 | Farmaceutica territoriale

**P05.1**

IL RISCHIO CARDIOVASCOLARE TRA LINEE GUIDA, NOTA AIFA 13 E PRATICA CLINICA

G. Mingolla\*, M.T. Pastore, S. De Rosa, S. Amendolagine, P. Digiorgio (*Brindisi*)

**P05.2**

CONSAPEVOLEZZA DEL TRATTAMENTO, MODALITÀ CORRETTA DI ASSUNZIONE, ADERENZA TERAPEUTICA IN PAZIENTI POLITRATTATI PRESSO UN PUNTO DISTRIBUZIONE FARMACI DELL'AUSL DI BOLOGNA

V. Valastro\*, E. Sangiorgi, F. Medico, E. Poluzzi, M. Magnani, M. Manzoli (*Bologna*)

**P05.3**

MONITORAGGIO DEI FARMACI EROGATI AI SENSI DELLA LEGGE 648/96: L'ESPERIENZA DI UNA FARMACIA TERRITORIALE DISTRETTUALE

M. Capuozzo\*, S. Cascone, C. Cinque, P. Federico, V. Celotto, E. Nava (*Napoli*)

**P05.4**

PRESCRIZIONI DI CLOPIDOGREL NELL'ASL TO3 NEGLI ANNI 2015 E 2016: IL CONTRIBUTO DEL SERVIZIO FARMACEUTICO TERRITORIALE (SFT) ALLA CORRETTA APPLICAZIONE DELLE NUOVE REGOLE DI DISTRIBUZIONE IN NOME E PER CONTO DELLE ASL (DPC) DELLA REGIONE PIEMONTE

M. Medait\*, E. Viglione, S. Strobino, M. Lecis, G. Ceravolo (*Rivoli*)

**P05.5**

CURE PALLIATIVE E TERAPIA DEL DOLORE: ANALISI COMPARATIVA DI FARMACOUTILIZZAZIONE 2015 VS 2014 SU SCALA TERRITORIALE NELL'AV1 DELL'ASUR MARCHE

L. Gasperoni\*<sup>[1]</sup>, S. Bernardini<sup>[2]</sup>, R. Ricciardelli<sup>[2]</sup>, A.M. Resta<sup>[1]</sup>, F. Ambrosini Spinella<sup>[1]</sup>  
(<sup>[1]</sup>Fano, <sup>[2]</sup>Pesaro)

**P05.6**

EPARINE A BASSO PM: IMPATTO SU COSTI E CONSUMI DELLA UOFI 2 (ASL NA3 SUD) INDOTTI DALLA LEGGE 648/96

L. Bonavita\*<sup>[1]</sup>, M. Pappalardo<sup>[2]</sup> (<sup>[1]</sup>Cercola, <sup>[2]</sup>Napoli)

**P05.7**

ANALISI DEL COMPORTAMENTO PRESCRITTIVO DEI MMG NELL'APPLICAZIONE DELLA NOTA AIFA 1

G. Mingolla\*, S. Amendolagine, S. De Rosa, M.T. Pastore, P. Digiorgio (*Brindisi*)

## P05 | Farmaceutica territoriale

### P05.8

PROCEDURE DI MONITORAGGIO DELLA SPESA TERAPIA C-ART HIV NELLA ASL R.M.P. Antifora\*<sup>[1]</sup>, R. Losappio<sup>[2]</sup>, I. Giovanni<sup>[2]</sup>, D. Ancona<sup>[1]</sup> (<sup>[1]</sup>Trani, <sup>[2]</sup>Bisceglie)

### P05.9

MONITORAGGIO E VERIFICA DELL'APPROPRIATEZZA DELL'ITER PRESCRIZIONE/FORNITURA DI OSSIGENO LIQUIDO DOMICILIARE E DI OSSIGENO GASSOSO IN UNA ASL

M. Lecis\*, E. Viglione, S. Strobino, S. Novello, U. Berutti, G. Ceravolo (Rivoli)

### P05.10

MONITORAGGIO DELLE PRESCRIZIONI DI CANNABIS IN ASL AD UN ANNO DALL'APPLICAZIONE DEL DGR 15/02/2016

E. Viglione\*, M. Lecis, S. Strobino, S. Novello, U. Berutti, M. Medail, S. Martinengo, A. Rosa, G. Ceravolo (Rivoli)

### P05.11

MANCATO UTILIZZO DELL'ORMONE SOMATOTROPO BIOSIMILARE

I. Uomo\*, G. Ruvolo, L. Ciancimino, L.F. Todaro, M. Pastorello (Palermo)

### P05.12

FARMACI EROGATI AI SENSI DELLA LEGGE 648/96: ANALISI COSTO/EFFICACIA IN UNA FARMACIA TERRITORIALE DISTRETTUALE

P. Federico\*, M. Capuozzo, C. Cinque, E. Nava, V. Celotto (Napoli)

### P05.13

FARMACOUTILIZZAZIONE DEI FARMACI PRESCRIVIBILI AI SENSI DELLA NOTA 79 DEL 2015: COME E' CAMBIATO IL MODO DI CURARE L'OSTEOPOROSI

I. Uomo\*, L. Ciancimino, G. Ruvolo, L.F. Todaro, M.D. Parelli, M. Pastorello (Palermo)

### P05.14

IMPIEGO DELL'ORMONE SOMATOTROPO (GH) NELL'AREA VASTA 1 DELL'ASUR MARCHE: ORIGINATOR VS BIOSIMILARE

S. Bernardini\*<sup>[1]</sup>, L. Gasperoni<sup>[2]</sup>, R. Ricciardelli<sup>[1]</sup>, F. Ambrosini Spinella<sup>[2]</sup>, A.M. Resta<sup>[2]</sup> (<sup>[1]</sup>Pesaro, <sup>[2]</sup>Fano)

# P05 | Farmaceutica territoriale

**P05.15**

TRATTAMENTO DEL DIABETE MELLITO: L'INTRODUZIONE DELL'INSULINA DEGLUTEC HA MODIFICATO IL TRATTAMENTO DEL DIABETE MELLITO? CONFRONTO GLARGINE / DETEMIR / DEGLUDEC TRIENNIO 2014-2016 AREA VASTA 1 DELL'ASUR MARCHE

S. Bernardini\*<sup>[1]</sup>, L. Gasperoni<sup>[2]</sup>, R. Ricciardelli<sup>[1]</sup>, F. Ambrosini Spinella<sup>[2]</sup>, A.M. Resta<sup>[2]</sup> (<sup>[1]</sup>Pesaro, <sup>[2]</sup>Fano)

**P05.16**

IL SERVIZIO DI ASSISTENZA FARMACEUTICA TERRITORIALE: COUNSELING E CONTENIMENTO DELLA SPESA NELLA NAD

S. Arena\*, V. La Rosa, I. Poidomani (*Ragusa*)

**P05.17**

IMMUNOTERAPIA SPECIFICA (ITS) PER VIA ORALE E ALLERGOPATIE RESPIRATORIE NELLE EX ZONE TERRITORIALI DI FANO (ZT3) E PESARO (ZT1) ASUR MARCHE (2016)

S. Bernardini\*<sup>[1]</sup>, L. Gasperoni<sup>[2]</sup>, F. Ambrosini Spinella<sup>[2]</sup>, A.M. Resta<sup>[2]</sup>, R. Ricciardelli<sup>[1]</sup> (<sup>[1]</sup>Pesaro, <sup>[2]</sup>Fano)

**P05.18**

LA PRESCRIZIONE DI EZETIMIBE ED EZETIMIBE-SIMVASTATINA: ANALISI DELLA CORRETTA APPLICAZIONE DELLA NOTA 13

G. Nota\*, C.M. Candido, V. Grano, C. Franco (*Chieri*)

**P05.19**

ORMONE DELLA CRESCITA (GH) E NOTA AIFA 39: MONITORAGGIO DELLE PRESCRIZIONI SUL TERRITORIO

S. Nurra\*, C. Locati, R. Folchino, S. Cattaneo (*Milano*)

**P05.20**

MONITORAGGIO DELLE PRESCRIZIONI OFF-LABEL DEGLI INIBITORI DELLA RICAPTAZIONE DELLA SEROTONINA(SSRI) A MINORI DI 18 ANNI D'ETÀ

S. Amendolagine\*, S. De Rosa, G. Mingolla, M.T. Pastore, P. Di Giorgio (*Brindisi*)

**P05.21**

CITTADINI COMUNITARI ED EXTRACOMUNITARI: PREVALENZA DELLE PATOLOGIE E IMPATTO ECONOMICO DELL'ASSISTENZA SANITARIA IN DISTRIBUZIONE DIRETTA

L. Lazzaro\*<sup>[1]</sup>, C. De Stefano<sup>[1]</sup>, G. De Stefano<sup>[1]</sup>, P. D'Andrea<sup>[2]</sup>, H. Aliferopulos<sup>[1]</sup> (<sup>[1]</sup>Messina, <sup>[2]</sup>Bari)

# P05 | Farmaceutica territoriale

## P05.22

PROGETTI DI RISK MANAGEMENT: GESTIONE DEL FARMACO E DEL DISPOSITIVO MEDICO (DM) NELLE RESIDENZE SANITARIE ASSISTENZIALI (RSA)  
L. Gandolfi, M. Caironi, M. Gambera\* (Bergamo)

## P05.23

MONITORAGGIO DELLA SPESA DELL'ANALOGO NUCLEOSIDICO: BRIVUDINA NELLA TERAPIA DELL'HERPES ZOSTER

R. Caldarone, M. Lo Meo, A. Baratta, L. La Rocca, A.M. Matranga, M.D.A. Parelli, M. Pastorello\* (Palermo)

## P05.24

ANALISI E VALUTAZIONE FARMACOECONOMICA DELLE INSULINE AD AZIONE RAPIDA LISPRO ED ASPART

R. Caldarone, M. Lo Meo, A. Baratta, A.M. Matranga, L. La Rocca, M.D.A. Parelli, M. Pastorello\* (Palermo)

## P05.25

MONITORAGGIO PRESCRITTIVO DEGLI ANTIBIOTICI SUL TERRITORIO

A. Casciotta, M. Balestrieri, A. Cavallaro\*, S. Rostan, V. D'Agostino (Pozzuoli)

## P05.26

ANTIPERTENSIVI – ADERENZA ED APPROPRIATEZZA PRESCRITTIVA

A. Casciotta, M. Balestrieri, A. Cavallaro\*, S. Rostan, V. D'Agostino (Pozzuoli)

## P05.27

DECRETO 66/2016 REPORT DI MONITORAGGIO DEGLI SCOSTAMENTI DEI CONSUMI ED ANALISI DI APPROPRIATEZZA

A. Casciotta, M. Balestrieri, V. Caccia, A. Cavallaro\*, S. Rostan, V. D'Agostino (Pozzuoli)

## P05.28

ANTIBIOTICI - VERIFICA DELL'APPROPRIATEZZA PRESCRITTIVA DEI MMG

A. Casciotta, M. Balestrieri, A. Cavallaro\*, S. Rostan, V. D'Agostino (Pozzuoli)

## P05.29

STATINE – ADERENZA ED APPROPRIATEZZA D'USO

A. Casciotta, M. Balestrieri, A. Cavallaro\*, S. Rostan, V. D'Agostino (Pozzuoli)

# P05 | Farmaceutica territoriale

**P05.30**

ADERENZA AL TRATTAMENTO DEI DISTURBI OSTRUTTIVI DELLE VIE RESPIRATORIE NEL TERRITORIO DELL'ASP DI CATANZARO

M.R. Maione\*, T. Porcaro, C. Chiefalo, M. Veraldi, A. Vero, M.A. Genovesi, S.V. Senese (Catanzaro)

**P05.31**

APPROPRIATEZZA PRESCRITTIVA ISOTRETIONINA SISTEMICA

M. Panico\*, F. Pandico, G. Pezzella, A. Tamburrino (Aversa)

**P05.32**

MONITORAGGIO APPROPRIATEZZA PRESCRITTIVA FARMACEUTICA CONVENZIONATA

P. Coringrato\*, V. Misciagna, R. Perri, A. Giannandrea, A. Serinelli, A. Chielli (Bari)

**P05.33**

UTILIZZO DELLE PRESCRIZIONI INFORMATIZZATE PER LA VALUTAZIONE DI APPROPRIATEZZA PRESCRITTIVA DEL PRINCIPIO ATTIVO DEGARELIX

F. Colasuonno\*, P. Leoci, P. Stella, V. Bavaro, G. Ruscitti (Bari)

**P05.34**

PRESCRIZIONE DEGLI INIBITORI DI POMPA PROTONICA SECONDO NOTE AIFA: MONITORAGGIO DELL'APPROPRIATEZZA PRESCRITTIVA

F.C. Gatti\*, S. Ferrari, L. Di Castri, E. Bazzoni, L. Costa, A. De Masi, M.L. Giusto, T. Gregori, S. Lapadula, M. Mazzari, A. Melfa, A. Sartori, C. Seccaspina, S. Radici (Piacenza)

**P05.35**

FARMACI PER LE SINDROMI OSTRUTTIVE DELLE VIE RESPIRATORIE: ADERENZA E OCCASIONALITÀ AL TRATTAMENTO COME INDICATORI DI APPROPRIATEZZA D'USO

R. Monciino\*<sup>[1]</sup>, L. Piras<sup>[2]</sup>, M. Galante<sup>[1]</sup>, R. Giacometti<sup>[1]</sup>, A. Ucciero<sup>[3]</sup>, A. Pisterna<sup>[1]</sup> (<sup>[1]</sup>Vercelli, <sup>[2]</sup>Novara, <sup>[3]</sup>Milano)

**P05.36**

L'ADERENZA ALLE TERAPIE È FONDAMENTALE PER LA SOSTENIBILITÀ DEL SSN: IL FARMACISTA UNA STRATEGIA PER MIGLIORARE L'EFFICACIA E LA SICUREZZA DELLE TERAPIE FARMACOLOGICHE

P. Mangiacapra\*, S. Dell'Orco, S. Biondi (Roma)



## P05 | Farmaceutica territoriale

### P05.37

PERCEZIONE DELLA QUALITÀ DI VITA IN PAZIENTI AFFETTI DA PSORIASI IN TRATTAMENTO CON FARMACI BIOLOGICI

I. Proscia\*, S. Antonacci, A. Chielli (Bari)

### P05.38

MONITORAGGIO DELLE PRESCRIZIONI A BASE DI CANNABIS POSSIBILE INDICATORE INDIRETTO DI EFFICACIA. ESPERIENZA DELL'ATS BRIANZA

C. Andriano\*<sup>[1]</sup>, F. Panzeri<sup>[2]</sup>, A.A. Nisic<sup>[2]</sup>, G. Palmieri<sup>[2]</sup>, V. Marangon<sup>[2]</sup>, A.L. Manfredi<sup>[2]</sup>, V. Valsecchi<sup>[2]</sup> (<sup>[1]</sup>Milano, <sup>[2]</sup>ATS Brianza)

### P05.39

FIBRILLAZIONE ATRIALE E NUOVI ANTICOAGULANTI ORALI

A. Cantoni\*, V. Scacchetti, A. Giannandrea, G. Caiati, M. Cetrone, A. Chielli (Bari)

### P05.40

INDAGINE SULLA QUALITÀ DELLA VITA DEI PAZIENTI AFFETTI DA SCLEROSI MULTIPLA IN TRATTAMENTO CON FARMACI DI PRIMA LINEA

I. Mercaldo\*<sup>[1]</sup>, M.C. Burla<sup>[2]</sup>, S. Mazzoni<sup>[2]</sup>, C. Sgromo<sup>[2]</sup>, V. Cappellini<sup>[2]</sup>, A. Marigliano<sup>[2]</sup>, M. Pittorru<sup>[2]</sup>, F.A. Rimoli<sup>[2]</sup>, L. Giannini<sup>[2]</sup> (<sup>[1]</sup>Firenze, <sup>[2]</sup>Prato)

### P05.41

ANALISI DI FARMACOUTILIZZAZIONE DELLE ASSOCIAZIONI ICS-LABA NELL'AREA VASTA N.2, DISTRETTO DI SENIGALLIA (EX ZT4)

G. Palmieri\*, R. Mancini, L. Racca (Senigallia)

### P05.42

MONITORAGGIO DELL'APPROPRIATEZZA PRESCRITTIVA E DELL'ADERENZA ALL'UTILIZZO DI STATINE

A. Rosselli\*<sup>[2]</sup>, I. Altimari<sup>[1]</sup>, I. Sconza<sup>[1]</sup>, M. Vulnera<sup>[3]</sup>, P. Franco De Gregorio<sup>[3]</sup>, B. Piro<sup>[3]</sup> (<sup>[1]</sup>Catanzaro, <sup>[2]</sup>Napoli, <sup>[3]</sup>Cosenza)

### P05.43

ANALISI DELLE PRESCRIZIONI FARMACEUTICHE E VERIFICA DEL PERCORSO DI DISTRIBUZIONE DEI FARMACI A PAZIENTI APPARTENENTI A STRUTTURE RESIDENZIALI DELL' AV2-SENIGALLIA

G. Palmieri\*, R. Mancini, R. Connestari, M. Gentili, L. Racca (Senigallia)

# P05 | Farmaceutica territoriale

▶.....

## P05.44

VALUTAZIONE DELLA PREVENZIONE DEL RISCHIO DI OSTEOPOROSI IN PAZIENTI AFFETTI DA BPCO RESIDENTI NELL'ASLNO  
S.E. Favalli\*, M. Dairaghi, P. Manzini, L. Poggi (*Novara*)

.....

## P05.45

MONITORAGGIO DELLE PRESCRIZIONI DI ANTICOAGULANTI ORALI NELL'ASLNO  
S.E. Favalli\*, M. Dairaghi, P. Manzini, L. Poggi (*Novara*)

.....

## P05.46

VALUTAZIONE SWITCH TERAPEUTICO E SEGNALAZIONI DI SOSPETTE REAZIONI AVVERSE DEI NUOVI ANTICOAGULANTI ORALI (NAO) NELL'ASUR MARCHE AV 4 FERMO  
A.M. Pinto\*, A. Benni, W. Del Rosso, A. Palmarocchi, E. Santarelli, M. Fioretti, A. Vesprini (*Fermo*)

## P06 | Farmacia clinica

### P06.1

MONITORAGGIO DELLE TERAPIE CON I NUOVI ANTIVIRALI AD AZIONE DIRETTA CONTRO HCV NEL CONTESTO DELL'AUSL DELLA ROMAGNA - AMBITO TERRITORIALE DI RAVENNA

F. Burzatta\*, S. Maretti, W. Gianessi (*Ravenna*)

### P06.2

FARMACI BIOSIMILARI: UNA POSSIBILITÀ PER LA SOSTENIBILITÀ DEL SSN

N. Petraghani\*, F. Simiele, G. Ciammaichella, C. Matera, C. Di Fabio (*Chieti*)

### P06.3

LA RETE HCV E LA PIATTAFORMA WEB BASED DEI DAA: STRUMENTO DI APPROPRIATEZZA E SOSTENIBILITÀ PER IL FARMACISTA OSPEDALIERO

G.M. Arcadipane\*<sup>[1]</sup>, E.M. Platania<sup>[1]</sup>, M. Cicoira<sup>[2]</sup> (<sup>[1]</sup>*Rimini*, <sup>[2]</sup>*Caltanissetta*)

### P06.4

CEFTOBIPROLE: VALUTAZIONE DEL MODELLO PRESCRITTIVO E DELL'ESITO CLINICO NELLE HAP E NELLE CAP

M.M. Dragonetti\*, M. Mazzotti, P. Tadini (*Milano*)

### P06.5

IMPLEMENTAZIONE DELLA RACCOMANDAZIONE MINISTERIALE N.1: ESPERIENZA DI UN PRESIDIO OSPEDALIERO

A. Giraldi\*, R. Liccardo, P. Addio, G. Irollo, C. Pirani, M. Russo (*Frattamaggiore*)

### P06.6

UTILIZZO DEGLI ANTIBIOTICI IN DUE OSPEDALI MILANESI: DIFFERENZE A CONFRONTO

S. Nurra\*, R. Langella, C. Borsino, R. Foglia Manzillo, G. Mangoni, D. Mazza, D. Di Benedetto (*Milano*)

### P06.7

STUDIO RETROSPETTIVO SULL'USO DEI NAO: ANALISI DI PERSISTENZA ALLA TERAPIA

C. Spoltore\*, G. Petraghani, S. Cioffi, F. De Vita (*Lanciano*)

### P06.8

TRATTAMENTO DEL MELANOMA METASTATICO BRAF MUTATO NELLA REAL LIFE

G. Gandini\*, L. Benda, A. Capogrosso, E. Costa (*Verona*)

# P06 | Farmacia clinica

**P06.9**

ANALISI DI PRESCRIZIONI DI RITUXIMAB OFF-LABEL IN UN'AZIENDA OSPEDALIERA ITALIANA

M. Cesca\*, I. Bolcato, A. Fratucello (*Verona*)

**P06.10**

LA PERSISTENZA AL COPAXONE NELLA SCLEROSI MULTIPLA RECIDIVANTE REMITTENTE: UNA PRIMA VALUTAZIONE DELL'ADERENZA ALLA TERAPIA IN AMBULATORIO

S. Tedesco\*, V. Brescia Morra, M. Ottiero, V. Mazzarelli, C.V. Russo, A. Vozza (*Napoli*)

**P06.11**

VALUTAZIONE CLINICO-ECONOMICA DEI BDMARDS PER IL TRATTAMENTO DELL'ARTRITE REUMATOIDE

T. Rozzi\*<sup>[1]</sup>, P. Del Medico<sup>[1]</sup>, S. Salvadori<sup>[1]</sup>, S. Battistoni<sup>[1]</sup>, J. Montecchia<sup>[1]</sup>, F. Tittini<sup>[1]</sup>, P. Marinelli<sup>[2]</sup>, G. Gallucci<sup>[1]</sup> (<sup>[1]</sup>*Civitanova Marche*, <sup>[2]</sup>*Camerino*)

**P06.12**

APPLICAZIONE DELLA RACCOMANDAZIONE 17 IN UN AMBULATORIO CON PAZIENTI PSORIASICI CON COMORBIDITÀ IN TERAPIA FARMACOLOGICA DOMICILIARE

R. Silvestris\*, A. Carpentieri, F. Loconsole, M. Dell'Aera (*Bari*)

**P06.13**

PROGETTO PILOTA PER LA VALUTAZIONE DEI POTENZIALI RISCHI D'INTERAZIONE NEI PAZIENTI IN TERAPIA CON NAO

S. Fia\*<sup>[1]</sup>, C. Brunetti<sup>[1]</sup>, A. Bramardi<sup>[2]</sup> (<sup>[1]</sup>*Ceva*, <sup>[2]</sup>*Mondovì*)

**P06.14**

VALUTAZIONE DELL'EFFICACIA E DELLA TOLLERABILITÀ DELLE TERAPIE BIOTECNOLOGICHE IN PAZIENTI TRANSITIONING CON OBESITÀ DI GRADO LIEVE

R. Silvestris\*, A. Carpentieri, F. Loconsole, M. Dell'Aera (*Bari*)

**P06.15**

EFFICACIA E REAZIONI AVVERSE ASSOCIATE ALL'UTILIZZO DI VISMODEGIB E REAL WORLD DATA

D. Martinetto\*, M. Tonelli, S. Bordignon, M.G. Brizio, P. Quaglino, M. Scaldaferrì, M.T. Fierro, F. Cattel (*Torino*)

## P06 | Farmacia clinica

### P06.16

ADERENZA AI CRITERI DI APPROPRIATEZZA PRESCRITTIVA DEFINITI DAL GRUPPO DI LAVORO SUI FARMACI EMATOLOGICI INNOVATIVI DELLA REGIONE VENETO: FOCUS SULLA PRESCRIZIONE DI POMALIDOMIDE

C. Alberti\*, L. Benda, G. Gandini, A. Ambrosetti, P. Marini (Verona)

### P06.17

EFFICACE DOWN GRADING DEL RISCHIO ATTRAVERSO L'UTILIZZO SEQUENZIALE DI AZACITIDINA E LENALIDOMIDE IN UN PAZIENTE AFFETTO DA SINDROME MIELODISPLASTICA

A. Esposito\*, C. Panico, M. Riva, R. Cairoli, A. Luoni (Milano)

### P06.18

APPROCCIO MULTIDISCIPLINARE NELLA GESTIONE DI PAZIENTI AFFETTI DA MELANOMA INTRAOCULARE: IL RUOLO DEL FARMACISTA OSPEDALIERO

F. Calautti\*, V. Arena, E. Ferelli, M. Rossi, A. Cericola, F. Filauro, E. Zaninoni, D. Campanella, C.E.A. Fruguglia (Genova)

### P06.19

MESSA A PUNTO DI UN METODO HPLC-UV PER LA DETERMINAZIONE ANALITICA DELL'AMFOTERICINA B, LIPOSOMIALE O IN COMPLESSI LIPIDICI, SU CAMPIONI DI SANGUE

E. Castellana\*, P. Milla, M.R. Chiappetta, L. Cattel, F. Cattel (Torino)

### P06.20

IL PDTA DEL MIELOMA MULTIPO: ESEMPIO DI BEST PRACTICE

M. Angileri\*, P. Auciello, R. Di Turi (Roma)

### P06.21

MULTIDRUG RESISTANT INFECTIONS (MDR): LA REALIZZAZIONE DEL MODELLO TEDESCO DI ANTIMICROBIAL STEWARDSHIP NELLE INFEZIONI MULTI-RESISTENTI DA ENTEROBACTERIACEAE

C. Confalonieri\*<sup>[1]</sup>, M.C. Granelli<sup>[1]</sup>, E. Cattadori<sup>[1]</sup>, R. Frontini<sup>[2]</sup>, E. Barocelli<sup>[3]</sup>, E. Damonti<sup>[1]</sup> (<sup>[1]</sup>Piacenza, <sup>[2]</sup>Lipsia, <sup>[3]</sup>Parma)

### P06.22

UTILIZZO DEL SUGAMMADEX NELLA SALA OPERATORIA: ANALISI DI APPROPRIATEZZA PRESCRITTIVA E MONITORAGGIO DEI CONSUMI TRAMITE STRUMENTI DI VALUTAZIONE INTERNI

G. Polito\*, L. Di Cerbo, E. Graziani, A. Perrone, G. Miceli Sopo (Roma)

# P06 | Farmacia clinica

**P06.23**

INIBITORI DEL CHECK POINT IMMUNITARIO: EVENTI AVVERSI IMMUNO-CORRELATI ED EFFICACIA CLINICA

M.C. Dall'Ara\*, G. Zanotti, E. Sterzi, R. Barbazza (*Verona*)

**P06.24**

IL RUOLO DEL FARMACISTA CLINICO NEL REPARTO DI CHIRURGIA GENERALE ALTA COMPLESSITÀ

F. Bertola\*, F. Filidoro, N. Faroni, A. Zaltieri, G. Zacchi, M. Corsini (*Brescia*)

**P06.25**

ANTIMICROBIAL STEWARDSHIP IN MEDICINA: PROGRESSI DEL PROGETTO SIFO DI IMPLEMENTAZIONE DELLA FIGURA DEL FARMACISTA DI REPARTO

S.E. Campbell Davies\*, V. Di Maggio, E. Galfrascoli, S. Bollani, G. Muserra (*Milano*)

**P06.26**

È NECESSARIA LA PROFILASSI ANTIBIOTICA IN CHIRURGIA ORTOPEDICA ELETTIVA SENZA PROTESI? RISULTATI DI UNA META-ANALISI

S.E. Campbell Davies\*, C. Insera, A. Bignamini, P. Minghetti (*Milano*)

**P06.27**

REVISIONE DEL PRONTUARIO OSPEDALIERO PEDIATRICO

M. Lombardo\*, L. Vallesi, L. Bellante, A. Sabia, D. Forliano, A. Mongelli, L. Garaboldi, F. Tangari, M. Mozzillo, T. Corsetti (*Roma*)

**P06.28**

OPPORTUNITÀ TERAPEUTICHE NEL PAZIENTE CON ANEMIA SIDEROPENICA: ANALISI ECONOMICA DELLA TERAPIA CON CARBOSSIMALTOSIO FERRICO

M. Giornetti\* (*Manfredonia*)

**P06.29**

PREVENZIONE DELLA TROMBOSI VENOSA PROFONDA IN PAZIENTI CON APPARECCHI GESSATI AGLI ARTI INFERIORI: APPLICAZIONE CLINICA DI UNO SCORE PREDITTIVO

I. Barbato\*, B. Esposito, V. Cristiano (*Napoli*)

## P06 | Farmacia clinica

### P06.30

PROFILASSI ANTIBIOTICA NELLA PREVENZIONE DELL'INFEZIONE DELLA FERITA CHIRURGICA DOPO PARTO CESAREO ELETTIVO: UNA META-ANALISI DI TRIALS RANDOMIZZATI E CONTROLLATI

C. Panciroli\*, A. Luoni, A.A. Bignamini, P. Minghetti (Milano)

### P06.31

PREPARAZIONI MAGISTRALI DI CANNABIS: DATI CLINICI E PROSPETTIVE TERAPEUTICHE

M. Crea\*, E. Bruno, R. Dutto, M.M. Ferrero, D. Gerboni, E. Grande, L. Infante, A. Isoardo, M. Mondini, E. Obertino, G. Perlo, M. Viglione (Cuneo)

### P06.32

FARMACI INNOVATIVI E IPERCOLESTEROLEMIA FAMILIARE: ASPETTI CLINICI, SOCIALI ED IMPATTO ECONOMICO. SPERIMENTAZIONE DI MODELLI DI COLLABORAZIONE PUBBLICO-PRIVATO

A. Cristinziano\*, M. Galdo, S. Carrino, A. Marzillo, A. Farricella, A. Tassinario, M. Febbraio, M. Scarpato (Napoli)

### P06.33

IMPATTO DELLE LINEE GUIDA PER LA PROFILASSI ANTIBIOTICA IN CHIRURGIA: STUDIO MULTICENTRICO RETROSPETTIVO

S.E. Campbell Davies\*, M. Dragonetti, C. Panciroli, G. Muserra, P. Tadini, A. Luoni, A.A. Bignamini, M. Paola (Milano)

### P06.34

UTILIZZO DI ANTIBIOTICI E L'ANTIBIOTICO RESISTENZA PRESSO LA ZONA TERRITORIALE DI ANCONA

R. De Palma\*, C. Agostinelli, A.M. Priori, A. Caprodossi, V. Baldini, F. Federici, F. Cirella, M. Galassi, C. Rossi (Ancona)

### P06.35

APPROCCIO MULTIDISCIPLINARE PER LA SORVEGLIANZA ED IL CONTROLLO DELL'ANTIBIOTICO-RESISTENZA NELLE INFEZIONI CORRELATE ALL'ASSISTENZA (ICA)

L. Barbato\*<sup>[1]</sup>, S. Manfrè<sup>[1]</sup>, V. Rocco<sup>[2]</sup>, E. Maffei<sup>[1]</sup>, P. Marini<sup>[1]</sup> (<sup>[1]</sup>Verona, <sup>[2]</sup>Camerino)

# P07 | Farmacoepidemiologia

**P07.1**

ANALISI FARMACOEPIDEMIOLOGICA DELL'UTILIZZO DI TAMOXIFENE ED EVENTUALI INTERAZIONI CON GLI INIBITORI DEL CYP2D6 NELLA POPOLAZIONE DELL'ASL CN2 ALBA-BRA

E. Mittone, A. Dal Canton, S. D'Anna\*, M. Sano' (Alba)

**P07.2**

DISTRIBUZIONE DIRETTA TRAMITE SISTEMA EDOTTO IN PUGLIA: RISPARMIO, APPROPRIATEZZA, TRACCIABILITÀ

R. Lasala\*, F. Digiuuseppe, D. Iannetti, M. Santoro, I. Lisena, S. Di Martino, S. De Rossi, A. Roselli, G. Minoia, F. Liddi, L. Ricciardi, V. Valori, F. Bonasia, F. Lorusso, F. Abbruzzese, L. D'Aprile (Bari)

**P07.3**

MONITORAGGIO DELL'ADERENZA TERAPEUTICA IN PAZIENTI TRATTATI CON PERTUZUMAB

C. Bianconi\*, E. Sterzi, R. Barbazza, E. Costa (Verona)

**P07.4**

FARMACOEPIDEMIOLOGIA DEI TRATTAMENTI PER LA BRONCOPNEUMOPATIA CRONICA OSTRUTTIVA (BPCO)

D. Toteda\*<sup>[1]</sup>, I. Altimari<sup>[2]</sup>, P. Franco De Gregorio<sup>[3]</sup>, M. Vulnera<sup>[3]</sup>, B. Piro<sup>[3]</sup>  
(<sup>[1]</sup>Roma, <sup>[2]</sup>Catanzaro, <sup>[3]</sup>Cosenza)

**P07.5**

VALUTAZIONE DELL'APPROPRIATEZZA PRESCRITTIVA DI RAMUCIRUMAB NELLA PRATICA CLINICA

G. Zanotti\*, E. Sterzi, E. Costa (Verona)

**P07.6**

ANALISI DI FARMACOEPIDEMIOLOGIA E DEL COSTO DEI FARMACI DAA NEL TRATTAMENTO DELL'EPATITE C NELL'OSPEDALE DI MACERATA

M.S. De Meo\*, L. Scoccia, C. Antolini, A. Minnucci, A. Morichetta, S. Giorgetti, A. Chiodera, M. Catarini, A. Giglioni (Macerata)

**P07.7**

TRATTAMENTO DEL CARCINOMA BASOCELLULARE LOCALMENTE AVANZATO E METASTATICO NELLA PRATICA CLINICA

S. Manfrè\*, V. Rocco, F. Lavaroni, E. Costa (Verona)



## P07 | Farmacoepidemiologia

### P07.8

SORVEGLIANZA ANTIMICROBICA: COMPARAZIONE TRA UNA REALTÀ OSPEDALIERA ITALIANA E CINESE

A. Solinas<sup>[1]</sup>, N. Wang<sup>[2]</sup>, K. Wei<sup>[2]</sup>, L. Azara<sup>[1]</sup>, P. Marchi<sup>[1]</sup>, S. Cortese\*<sup>[1]</sup>, G. Lucchetta<sup>[1]</sup>, B. Solinas<sup>[1]</sup>, M. Fois<sup>[1]</sup>, E. Catte<sup>[1]</sup>, M.D.L. Moretti<sup>[1]</sup>, G.M.R. Moretti<sup>[1]</sup> (<sup>[1]</sup>Sassari, <sup>[2]</sup>Qingdao)

### P07.9

ANALISI SULL'ADERENZA ALLA TERAPIA NEL NUOVO SCENARIO TERAPEUTICO PER IL TRATTAMENTO DELLA SCLEROSI MULTIPLA: UNO STUDIO OSSERVAZIONALE MULTICENTRICO NELLA REGIONE SARDEGNA

A. Solinas\*<sup>[1]</sup>, F. Lombardo<sup>[2]</sup>, G.M.R. Moretti<sup>[1]</sup>, G. Contu<sup>[3]</sup>, N. Cara<sup>[4]</sup>, P. Sanna<sup>[5]</sup>, F. Murino<sup>[5]</sup>, M.T. Oggiano<sup>[6]</sup>, G. Flore<sup>[7]</sup>, M.D.L. Moretti<sup>[1]</sup> (<sup>[1]</sup>Sassari, <sup>[2]</sup>Cagliari, <sup>[3]</sup>Sanluri, <sup>[4]</sup>Iglesias, <sup>[5]</sup>Nuoro, <sup>[6]</sup>Olbia, <sup>[7]</sup>Oristano)

### P07.10

RACCOMANDAZIONE IA UTILIZZO DEI NOAC SECONDO ESC LINEAGUIDES 2016: STUDIO DI IMPATTO SUL BUDGET AZIENDALE

M. Giuffrida\*, D. Pennacchio, M.R. Badagliacca, L. Medico, M. Ciccoira (Caltanissetta)

### P07.11

ANTIMICROBICI IN ETÀ PEDIATRICA: ANALISI DELLE PRESCRIZIONI ED ELABORAZIONE DI MODELLO DI PREVISIONE DEI CONSUMI

M. Galante\*<sup>[1]</sup>, G. Morosi<sup>[2]</sup>, R. Giacometti<sup>[1]</sup>, R. Moncino<sup>[1]</sup>, A. Pisterna<sup>[1]</sup> (<sup>[1]</sup>Vercelli, <sup>[2]</sup>Novara)

### P07.12

L'USO DI FARMACI MODIFICANTI IL DECORSO DELLA MALATTIA (DMT) NELLA SCLEROSI MULTIPLA (SM): L'ESPERIENZA DI UN DISTRETTO SOCIO SANITARIO

I. Cappabianca\*<sup>[1]</sup>, C.R. Borino<sup>[2]</sup>, M.T. Musenga<sup>[2]</sup>, E. Ianiro<sup>[2]</sup>, A. Di Stefano<sup>[3]</sup> (<sup>[1]</sup>Università di Chieti - Pescara, <sup>[2]</sup>Campobasso, <sup>[3]</sup>Chieti)

### P07.13

MONITORAGGIO APPROPRIATEZZA PRESCRITTIVA E ADESIONE AL PTO (PRONTUARIO TERAPEUTICO OSPEDALIERO) NELLE PRESCRIZIONI IN DIMISSIONE OSPEDALIERA

C. Pettinelli\*, I. Tommasini, E. Zuccarini, S. Bianchi (UOC Farmacia Azienda Ospedaliera Ospedali Riuniti Marche Nord)

# P07 | Farmacoepidemiologia



**P07.14**

VALUTAZIONE DELLA PERSISTENZA NELLA SOMMINISTRAZIONI DI MOLECOLE ANTI-VEGF NEL TRATTAMENTO DELLA AMD

G. Burroni\*, C. Pettinelli G. Pellegrini, S. Bianchi (Pesaro)



**P07.15**

ANTIMICOTICI IN AMBITO OSPEDALIERO: VERIFICA DELL'IMPIEGO ALL'INTERNO DI DUE AZIENDE OSPEDALIERE E CONFRONTO CON ALTRE STRUTTURE SANITARIE

C. Pettinelli\*, E. Zuccarini, I. Tommasini, S. Bianchi (Pesaro)



**P07.16**

STUDIO E MONITORAGGIO DELL'UTILIZZO DEI FARMACI OFF-LABEL IN UN AZIENDA OSPEDALIERA UNIVERSITARIA: SPRECO DI RISORSE O EFFETTIVO RISCOSTRO CLINICO?

A. Marinozzi\*<sup>[1]</sup>, V. Moretti<sup>[1]</sup>, E. Lamura<sup>[1]</sup>, M. Gatti<sup>[1]</sup>, R.G. Polo<sup>[1]</sup>, A. Pompilio<sup>[1]</sup>, C. Bufarini<sup>[1]</sup>, S. Leoni<sup>[1]</sup>, S. Guglielmi<sup>[1]</sup>, S. Celestino<sup>[2]</sup>, E. Messi<sup>[2]</sup>, S. Lalli<sup>[2]</sup>, A. Cordoni<sup>[1]</sup>, S. Maggi<sup>[1]</sup>, A. Gabrielli<sup>[1]</sup>, T. Terenzi<sup>[2]</sup> (<sup>[1]</sup>Ancona, <sup>[2]</sup>Camerino)

# P08 | Farmacoterapia

## P08.1

ANALISI RETROSPETTIVA DEI CONSUMI OFF-LABEL DI IMMUNOGLOBULINE AD USO ENDOVENOSO IN UN'AZIENDA OSPEDALIERA UNIVERSITARIA  
A.M.P. Mangano\*<sup>[1]</sup>, E. Lamura<sup>[2]</sup>, R.G. Polo<sup>[2]</sup>, M. Gatti<sup>[2]</sup>, V. Moretti<sup>[2]</sup> (<sup>[1]</sup>Camerino, <sup>[2]</sup>Ancona)

## P08.2

ANALISI DELL'APPROPRIATEZZA PRESCRITTIVA DI IMMUNOGLOBULINE AD USO ENDOVENOSO IN UN'AZIENDA OSPEDALIERA UNIVERSITARIA  
A.M.P. Mangano\*<sup>[1]</sup>, E. Lamura<sup>[2]</sup>, R.G. Polo<sup>[2]</sup>, M. Gatti<sup>[2]</sup>, V. Moretti<sup>[2]</sup> (<sup>[1]</sup>Camerino, <sup>[2]</sup>Ancona)

## P08.3

EFFICACY PROFILE DI SECUKINUMAB: ESPERIENZA REAL-LIFE IN UNA COORTE DI 42 PAZIENTI CON PSORIASI DA MODERATA A SEVERA  
A. D'Alessio\*, G. Moretta, A. De Luca, M. D'Agostino, V. Della Sala, G. Caldarella, M.T. Dinatolo, P. Ferraiuolo, K. Peris, C. De Simone (Roma)

## P08.4

PROGRAMMA DI USO COMPASSIONevole (DM 8/5/2003): RAPIDO ACCESSO A CURE INNOVATIVE  
R. Fraccaroli\*, G. Inzalaco, I. Bolcato, A. Fratucello (Verona)

## P08.5

IL FOLLOW UP DEL FERRO CARBOSSIMALTOSIO NEL TRATTAMENTO DELLE ANEMIE: INCREMENTO DEI PARAMETRI FERRITINA ED EMOGLOBINA E RIDUZIONE DELLE GIORNATE DI DEGENZA  
S. Tedesco\*, G. D'Alessandro, P. Tirelli, M.T. Iodice, C. Corvino, M. Odierno (Napoli)

## P08.6

RITUXIMAB: ANALISI DELL'USO OFF LABEL IN NEUROLOGIA, NEFROLOGIA E MEDICINA INTERNA  
A. De Francesco\*, M. Zito, S. Esposito, C. De Filippo (Catanzaro)

## P08.7

DOXORUBICINA LIPOSOMIALE NEL TRATTAMENTO DELLA LEUCEMIA MIELOIDE ACUTA PER RIDURRE LA CARDIOTOSSICITÀ DA ANTRACICLINE: UN CASE REPORT  
D. Ferrante\*, S.L. Borchetto, A. Algarotti, A. Rambaldi, V. Gatti, F. Gregis, S. Nozza, A. Talienti, F. Pezzoli, M. Sottocorno (Bergamo)

# P08 | Farmacoterapia

**P08.8**

IMMUNOGLOBULINE ENDOVENOSE: PRESCRIZIONI IN LABEL ED OFF LABEL, L'IMPORTANZA DEL MONITORAGGIO PER GARANTIRNE APPROPRIATEZZA PRESCRITTIVA E DISPONIBILITÀ

M. Rivoli\*, A. Crispo, M. Guerriore, N. Papa, M. Spatarella (Napoli)

**P08.9**

LA SCLEROSI MULTIPLA: ANALISI DEI TRATTAMENTI ED EVIDENZA DI CRITICITÀ GESTIONALI PER UNA STRATEGIA DI IMPLEMENTAZIONE DI PERCORSI MULTIDISCIPLINARI

I. Altimari\*<sup>[1]</sup>, A. Rosselli<sup>[2]</sup>, R. Bruno Bossio<sup>[3]</sup>, B. Piro<sup>[3]</sup> (<sup>[1]</sup>Catanzaro, <sup>[2]</sup>Napoli, <sup>[3]</sup>Cosenza)

**P08.10**

VALUTAZIONE DELL'IMPATTO CLINICO ED ECONOMICO DEGLI ANTI-VEGF NELLA DEGENERAZIONE MACULARE CORRELATA ALL'ETÀ

A. Solinas, M. Muzzoni, S. Cortese\*, P. Marchi, M. Arca, G. Lucchetta, C. Altana, M. Farina, B. Solinas, M. Fois, E. Catte, M.D.L. Moretti, G.M.R. Moretti (Sassari)

**P08.11**

L'EFFICACIA DEI CANNABINOIDI NEL TRATTAMENTO DELLA SPASTICITÀ DA SCLEROSI MULTIPLA: DAGLI STUDI REGISTRATIVI AI REGISTRI AIFA

F. Manfrin\*<sup>[1]</sup>, A. Favero<sup>[2]</sup>, G. Stradella<sup>[1]</sup>, N. Burlon<sup>[1]</sup> (<sup>[1]</sup>Venezia, <sup>[2]</sup>Padova)

**P08.12**

MONITORAGGIO E ANALISI DELLE PRESCRIZIONI DEL NUOVO ANTICOAGULANTE ORALE EDOXABAN, INIBITORE DIRETTO DEL FATTORE X DELLA COAGULAZIONE

M.L. Giusto\*, A. De Masi, L. Di Castri, C. Seccaspina, S. Vitale, S. Ferrari, A. Sartori, M. Mazzari, E. Bazzoni, S. Lapadula, F. Gatti, T. Gregori, S. Radici (Piacenza)

**P08.13**

LE POSSIBILI INTERAZIONI TRA I CORTICOSTEROIDI INALATORI E LE MUCINE

A. Didier\*<sup>[1]</sup>, R. Menicagli<sup>[2]</sup> (<sup>[1]</sup>Milano, <sup>[2]</sup>Mediglia)

# P09 | Farmacovigilanza

## P09.1

POLMONITE PNEUMOCYSTIS JIROVECII DA MTOR INIBITORE, EVEROLIMUS, NELLA TERAPIA DI SECONDA LINEA DEL CARCINOMA RENALE METASTATICO: CASE REPORT

E. Castellana\*, M.R. Chiappetta, F. Cattel (*Torino*)

## P09.2

MEDICINALI SOTTOPOSTI A MONITORAGGIO ADDIZIONALE E FARMACOVIGILANZA

E. Castellana\*, M.R. Chiappetta, F. Cattel (*Torino*)

## P09.3

PROGETTO "C'ERA UNA VOLTA IL FARMACO...NONNO MI AIUTI?"

A. Giudice\*, R. Salotti, R. Leva, E. Umata (*Roma*)

## P09.4

FARMACOVIGILANZA STRUMENTO DI OSSERVAZIONE E VALUTAZIONE DI UN PROFILO FARMACOLOGICO E TOSSICOLOGICO: FOCUS SULLE REAZIONI AVVERSE DA RITUXIMAB

G. Mangoni\*, F. Ruggiero, L. Cavallo, C. Panciroli, C. Panico, A. Luoni (*Milano*)

## P09.5

MONITORAGGIO E VALUTAZIONE DELLE SOSPETTE REAZIONI AVVERSE NELLA REGIONE CALABRIA

C. Carbone\*, V. Salerno, F. Saullo, R. Virno, C. Nicolas, R. Roberta, P. Russo, M.G. Spada, L. Bilotti, A. Otello, G. Fersini, A.E. De Francesco, M.R. Maione (*Catanzaro*)

## P09.6

VALUTAZIONE DELLE SOSPETTE REAZIONI AVVERSE DA AGENTI ANTIVIRALI DIRETTI DI SECONDA GENERAZIONE NELLA REGIONE CALABRIA

V. Salerno\*, C. Carbone, F. Saullo, R. Virno, N. Cartolano, R. Rogliano, P. Russo, M.G. Spada, A.E. De Francesco, M.R. Maione, G. Fersini (*Catanzaro*)

## P09.7

MONITORAGGIO DEGLI EVENTI AVVERSI DA CANAGLIFLOZIN

L. Lucenti\*<sup>[1]</sup>, C. Marino<sup>[1]</sup>, E. Mezzasalma<sup>[1]</sup>, V. La Rosa<sup>[2]</sup>, I. Poidomani<sup>[1]</sup>  
 (<sup>[1]</sup>Ragusa, <sup>[2]</sup>Catania)

# P09 | Farmacovigilanza

**P09.8**

REAZIONI AVVERSE DI FARMACI BIOLOGICI PER IL TRATTAMENTO DELL'ARTRITE REUMATOIDE: FOCUS SUL TOCILIZUMAB

L. Cavallo\*, F. Ruggiero, G. Mangoni, C. Panciroli, C. Panico, A. Luoni *(Milano)*

**P09.9**

ANALISI ED EVOLUZIONE DELLA SEGNALEZIONE DI SOSPETTA ADR NELL'ASL NAPOLI 1 CENTRO

I. Esposito\*, C.N. Fasano Celentano, G. Perfetto, C. De Marino, B. Creazzola, S. Serao Creazzola, A. Venturelli *(<sup>1</sup>Napoli)*

**P09.10**

RISULTATI DEI PROGETTI DI FARMACOVIGILANZA: INCREMENTO DELLA QUALITÀ E DEL NUMERO DI SEGNALAZIONI ADRS

G. Nota\*, R. Mazzitelli, C. Franco *(Chieri)*

**P09.11**

FARMACOVIGILANZA NELL'IMMUNOTERAPIA ONCOLOGICA: ANALISI DELLE REAZIONI AVVERSE LEGATE ALL'USO DI NIVOLUMAB, PEMBROLIZUMAB E IPILIMUMAB

S. Esposito, M. Zito, M.D. Naturale, A. De Francesco\* *(Catanzaro)*

**P09.12**

MODELLO INTEGRATO PER LA VIGILANZA DI FARMACI E DISPOSITIVI MEDICI TRA TRE SERVIZI AZIENDALI

M. Cappellini\*, P. Marini, S. Opri, R. Leone, S. Tardivo, D. Mamelì, E. Maffei *(Verona)*

**P09.13**

REAZIONI AVVERSE A FARMACI IN PRONTO SOCCORSO: UNO STUDIO OSSERVAZIONALE MULTICENTRICO DELLA REGIONE SICILIA

E. Mocciano\*, C. Giardina, I. Lo Giudice, E. Spina, V. Arcoraci, P.M. Cutroneo *(Messina)*

**P09.14**

FARMACOVIGILANZA NELL'IMMUNOTERAPIA DEL MELANOMA

G.M. De Maddi\*, A. Venturelli *(Napoli)*

# P09 | Farmacovigilanza

## P09.15

PROGETTO DI FARMACOVIGILANZA IN DIABETOLOGIA: ANALISI DELLE  
SEGNALAZIONI DI REAZIONE AVVERSA RILEVATE DOPO UN CORSO DI  
FORMAZIONE

C. Giordanengo\*<sup>[1]</sup>, L. Silvestro<sup>[1]</sup>, S. Mellano<sup>[1]</sup>, E. Cagliero<sup>[2]</sup> (<sup>[1]</sup>Cuneo, <sup>[2]</sup>Saluzzo)

## P09.16

PROGETTO DI FARMACOVIGILANZA FARMATER: ANALISI DEI RISULTATI  
OTTENUTI DAL 2012 AL 2016

C. Giordanengo\*<sup>[1]</sup>, E. Cagliero<sup>[2]</sup>, S. Mellano<sup>[1]</sup>, L. Silvestro<sup>[1]</sup> (<sup>[1]</sup>Cuneo, <sup>[2]</sup>Saluzzo)

## P09.17

IL PRONTO SOCCORSO COME BASE STRATEGICA PER LA RACCOLTA DI  
SOSPETTI EVENTI AVVERSI LEGATI ALL'USO DI INTEGRATORI ALIMENTARI  
O PRODOTTI A BASE DI ERBE: IL RUOLO DEL PROGETTO MEREAFAPS

S. Fia\*<sup>[1]</sup>, G. Merlino<sup>[2]</sup>, A. Bramardi<sup>[2]</sup> (<sup>[1]</sup>Ceva, <sup>[2]</sup>Mondovi)

## P09.18

VIGIFARMACO LA PIATTAFORMA WEB PER LE SEGNALAZIONI DELLE REAZIONI  
AVVERSE AI FARMACI: L'ESPERIENZA DELL'ATS BRIANZA

F. Panzeri\*<sup>[1]</sup>, C. Andriano<sup>[2]</sup>, A.A. Nisic<sup>[1]</sup>, G. Palmieri<sup>[1]</sup>, A.L. Manfredi<sup>[1]</sup>, V. Marangon<sup>[1]</sup>,  
V. Valsecchi<sup>[1]</sup> (<sup>[1]</sup>ATS Brianza, <sup>[2]</sup>Milano)

## P09.19

FARMACOVIGILANZA: UN APPROCCIO DI GENERE

C. Falzone\*, M. Polvani, E. Ferracane, E. Isidori, L. Mazzuca, I. Desideri (Pisa)

## P09.20

VACCINOVIGILANZA: PROGETTO PILOTA NELLA AZIENDA USL DI FERRARA

C. Crespini\*, A. Donzelli, D. Fedele, C. Cazzorla, M. Delfino, G. Pelli, P. Scanavacca,  
A. Marra (Ferrara)

## P09.21

IMPATTO SULLA SEGNALAZIONE SPONTANEA DI ADR DELLA INFORMAZIONE  
PERIODICA SU TEMI DELLA FARMACOVIGILANZA: L'ESPERIENZA DI UNA  
AZIENDA USL DELLA REGIONE UMBRIA

R. Palini\*<sup>[1]</sup>, C. Cristofori<sup>[1]</sup>, N. Ambrogi<sup>[1]</sup>, M. Carini<sup>[2]</sup>, R.E. Rocchi<sup>[2]</sup>, M.A. Rossi<sup>[2]</sup>,  
G. Bucaneve<sup>[2]</sup>, F. Bartolini<sup>[1]</sup> (<sup>[1]</sup>Terni, <sup>[2]</sup>Perugia)

# P09 | Farmacovigilanza

**P09.22**

ALEMTUZUMAB NEL TRATTAMENTO DELLA SCLEROSI MULTIPLA: ANALISI RETROSPETTIVA DELLE SEGNALAZIONI DI SOSPETTA REAZIONE AVVERSA SPONTANEE NELLA POPOLAZIONE ITALIANA

E. Castellana\*, M.R. Chiappetta, F. Cattel (*Torino*)

**P09.23**

PANCITOPENIA, E RABDOMIOLISI IN PAZIENTI ADULTI AFFETTI DA SARCOMA DEI TESSUTI MOLLI: ADR DA TRABECTEDINA

E. Castellana\*, M.R. Chiappetta, F. Cattel (*Torino*)

**P09.24**

IPOSODIEMIA INDOTTA DA FARMACI: CARBAMAZEPINA, ACICLOVIR, OMEPRAZOLO ED ETORICOXIB

E. Castellana\*, D. Turco, M.R. Chiappetta, F. Cattel (*Torino*)

**P09.25**

#SEGNALASESEIDONNA L'INCIDENZA DELLE SEGNALAZIONI AVVERSE NELLE DONNE: DATI, PROSPETTIVE E SENSIBILIZZAZIONE

L. Di Castri\*, S. Ferrari, M. Mazzari, E. Bazzoni, L. Costa, A. De Masi, F. Gatti, M.L. Giusto, T. Gregori, S. Lapadula, A. Melfa, A. Sartori, C. Seccaspina, S. Vitale, S. Radici (*Piacenza*)

**P09.26**

VACCINOVIGILANZA: ANDAMENTO E VALUTAZIONE DELLE SEGNALAZIONI DI SOSPETTA ADR

M. Spagnolo\*<sup>[1]</sup>, A. Cazzola<sup>[2]</sup>, F.M. Baldari<sup>[2]</sup>, S. De Marco<sup>[2]</sup>, P. Civino<sup>[2]</sup>, P. Di Lauro<sup>[2]</sup>, D. Guida<sup>[2]</sup>, A. Sozzo<sup>[2]</sup>, P. Stasi<sup>[2]</sup>, C. Montinari<sup>[2]</sup> (<sup>[1]</sup>*Roma*, <sup>[2]</sup>*Lecce*)

**P09.27**

FARMACI ANTIPSICOTICI EQUIVALENTI: SONO DAVVERO INTERCAMBIABILI?

C. Pagliai\*, P. Becagli, L. Giovannetti, P. Arzilli, S. Colombini, C. Orsi, I. Cinaglia (*Empoli*)

**P09.28**

MONITORAGGIO DELLE ADRS ASSOCIATE AI NUOVI DAAS PER L'HCV: ANALISI DELL'ULTIMO BIENNIO

A. Nappi\*, L. Auriemma, N. Papa, M. Spatarella (*Napoli*)



# P09 | Farmacovigilanza

## P09.29

VACCINI: SEGNALAZIONI SOSPETTE RAZIONI AVVERSE DA CITTADINI  
C. Pagliai\*, P. Becagli, L. Giovannetti, S. Colombini, P. Arzilli, I. Cinaglia, C. Orsi  
(Empoli)

## P09.30

VALUTAZIONE DELLE REAZIONI AVVERSE AI NUOVI ANTICOAGULANTI ORALI  
(NAO) IN UN DEA DI II LIVELLO ATTRAVERSO IL PROGETTO MEREAFAPS  
M. Viglione\*, F. Corsini, M. Crea, R. Dutto, E. Grande, L. Infante, A. Isoardo,  
M. Mondini, G. Perlo, M.M. Ferrero (Cuneo)

## P09.31

SICUREZZA DEI NUOVI ANTICOAGULANTI ORALI  
G. Vitrano\*, G.C.M. Finocchiaro, M.P. Salanitro, A.M. Alabiso, G. Musmeci,  
F. Esposito, V. Inzirillo, F. Rapisarda (Catania)

## P09.32

REAZIONI AVVERSE DA FARMACI ANTIRETROVIRALI: STUDIO OSSERVAZIONALE  
RETROSPETTIVO IN PAZIENTI HIV-POSITIVI IN FOLLOW-UP PRESSO L'ASST  
SPEDALI CIVILI DI BRESCIA  
P. Bettinsoli, E. Focà, E. Festa\*, F. Zanzariello, C. Grumi, D. Bettoni, G. Paraninfo,  
F. Castelli (Brescia)

## P09.33

EVENTI AVVERSI ALLA PRIMA SOMMINISTRAZIONE CON FARMACI BIOLOGICI  
ALL'INTERNO DEL PROGETTO "STUDIO OSSERVAZIONALE SULLA SICUREZZA  
DEI BIOLOGICI" (SOSBIO)  
A. Logreco\*<sup>[1]</sup>, F. Simiele<sup>[2]</sup>, M. Spinosi<sup>[3]</sup>, D. Fratta<sup>[4]</sup>, M. Maione<sup>[5]</sup>, D. Palazzo<sup>[6]</sup>,  
C. Santavenere<sup>[2]</sup>, M. Romero<sup>[2]</sup> (<sup>[1]</sup>Pescara, <sup>[2]</sup>Chieti, <sup>[3]</sup>Teramo, <sup>[4]</sup>Soverata,  
<sup>[5]</sup>Lamezia Terme, <sup>[6]</sup>Catanzaro)

## P09.34

ATTIVITÀ DI MONITORAGGIO DELLE SEGNALAZIONI DI REAZIONI AVVERSE DA  
FARMACI E VACCINI PRESSO UN DEA DI I LIVELLO  
S. Brocato, T. Russo\*, D. Miceli, L. Curreri, C. Di Giorgio, M. Ruscica (Cefalù)

# P09 | Farmacovigilanza

**P09.35**

LA FARMACOVIGILANZA COME STRUMENTO PER LA VALUTAZIONE DEL PROFILO DI TOLLERABILITÀ E SICUREZZA DEI NUOVI FARMACI PER L'EPATITE C PRESSO LA NOSTRA AZIENDA OSPEDALIERA

C. D'Angelo\*, D. Mazza, C. Borsino, R. Foglia Manzillo, G. Mangoni, M. Minischetti, S. Nurra, D. Di Benedetto (*Milano*)

**P09.36**

REAZIONI AVVERSE DA FARMACO: SEGNALAZIONI SPONTANEE E SCHEDE CIOMS

S. Consenti\*, F. Taurasi, F. Borin, M. Viganò (*Rho*)

**P09.37**

ANALISI DI SICUREZZA ED EFFICACIA DEL PIRFENIDONE NELLA PATOLOGIA "ORFANA" FIBROSI POLMONARE IDIOPATICA

M. Guarducci\*, C. Laudisio, N. Palazzi, R.M. Refini, E. Dainelli, M. Ziche, S. Donnini, M.T. Bianco (*Siena*)

**P09.38**

ISPETTORATO AIFA GVP E GCP: L'IMPORTANZA DEL RISK BASED APPROACH NELLE SPERIMENTAZIONI CLINICHE

C. Confalonieri\*, E. Cattadori, D. Guidetti, L. Di Castri, E. Damonti, S. Radici (*Piacenza*)

# P10 | Formazione

**P10.1**

PROFILASSI ANTIBIOTICA NELL'ARTROPROTESI DI ANCA E GINOCCHIO:  
L'IMPORTANZA DEL HEALTH TECHNOLOGY ASSESSMENT E DEL  
MONITORAGGIO COSTANTE

C. Confalonieri\*, E. Cattadori, S. Caprioli, D. Sacchini, E. Damonti (*Piacenza*)

# P11 | Galenica clinica

**P11.1**

TRACCIABILITÀ DELLA PRODUZIONE GALENICA NEL SISTEMA INFORMATICO DI MAGAZZINO

N. Banchieri\* (*Padova*)

**P11.2**

MANAGEMENT DI PREPARAZIONI INTRAVITREALI PER LE MACULOPATIE: L'ESPERIENZA DELLA USL UMBRIA 2

G. Papini\*<sup>[1]</sup>, S. Di Marco<sup>[2]</sup>, M.A. Calzola<sup>[2]</sup>, G. Bizzoca<sup>[1]</sup>, F. Bartolini<sup>[1]</sup>, S. Natalini<sup>[2]</sup>  
(<sup>[1]</sup>Terni, <sup>[2]</sup>Foligno)

**P11.3**

RUOLO DEL FARMACISTA NELLA GESTIONE DEL LABORATORIO DI GALENICA CLINICA : OTTIMIZZAZIONE DELLE RISORSE E RIDUZIONE DEGLI SPRECHI

R. Adorisio, M.F. Lissia, F. Mazzuca\*, R. Di Turi (*Roma*)

**P11.4**

FORMULAZIONE DI UNA PREPARAZIONE GALENICA DI VITAMINA A PALMITATO IN GOCCE ORALI, PER IL TRATTAMENTO DI PAZIENTI AFFETTI DA RETINITE PIGMENTOSA

V. Cascone\*<sup>[1]</sup>, G. Distefano<sup>[1]</sup>, A. Blanco<sup>[1]</sup>, F. Di Perna<sup>[2]</sup>, G. Rizza<sup>[1]</sup>, G. Drago<sup>[1]</sup>  
(<sup>[1]</sup>Ragusa, <sup>[2]</sup>Messina)

**P11.5**

LABORATORIO L.I.F.E.: L'OCCASIONE PRATICA PER CONDIVIDERE L'ESPERIENZA GALENICA DEL FARMACISTA OSPEDALIERO

D. Zenoni\*, S. Borchetto, B.F. Maria Teresa, A. Secomandi, D. Bonzi (*Seriate*)

**P11.6**

REGIONE PIEMONTE: IL SERVIZIO FARMACEUTICO DELL'ASLTO5 E L'ALLESTIMENTO DI PREPARATI GALENICI A BASE DI CANNABIS

T.C. Paone\*, M. Ficco, B. Mosso, G. Pellegrino, R. Mazzitelli, L. Poggio (*Chieri*)

**P11.7**

DETERMINAZIONE DEL RILASCIO DI METOCLOPRAMIDE CLORIDRATO DA COMPRESSE CONTENENTI MISCELE DI POLIMERI CELLULOSICI

S. Coppolino\*<sup>[1]</sup>, F. Di Perna<sup>[2]</sup> (<sup>[1]</sup>Patti, <sup>[2]</sup>Messina)

# P11 | Galenica clinica

## P11.8

QUANTO CONTA L'ALLESTIMENTO GALENICO IN OSPEDALE? ANALISI DELL'ATTIVITÀ GALENICA SVOLTA NEL LABORATORIO DELLA FARMACIA OSPEDALIERA DI UN OSPEDALE HUB

L. Santarossa\*, C. Cozzi, F.I. La Falce, F.V. Rosa (*Pordenone*)

## P11.9

COLLIRIO ATROPINA 0,01% UNA PREPARAZIONE GALENICA PER LA STABILIZZAZIONE DELLA MIOPIA : STABILITÀ DELLA PREPARAZIONE E VALUTAZIONE DEGLI EFFETTI COLLATERALI RISULTANTI DOPO 18 MESI DI EROGAZIONE AI PAZIENTI IN REGIME AMBULATORIALE

G. Renzi\*, V. Borsi, L. Scala, L. Di Simone, S. Giuditta, L. Consalvi, A. Alunno, A. Di Renzo, F. Cosoli, B. Badiani, A.M.F. Calvani (*Firenze*)

## P11.10

STUDI PRE-FORMULATIVI PER VALUTARE LA FATTIBILITÀ DELLA PREPARAZIONE GALENICA MAGISTRALE DI OSSITOCINA IN FORMULAZIONE SPRAY NASALE PER IL TRATTAMENTO DI PAZIENTI SCHIZOFRENICI

C. Borsino, M. Minischetti\*, D. Mazza, A. Mele (*Milano*)

## P11.11

APPLICAZIONE TOPICA DI UNA FORMULAZIONE GALENICA PER IL TRATTAMENTO DELLA MUCOSITE INDOTTA DA EVEROLIMUS IN PAZIENTI CON CANCRO METASTATICO: UNO STUDIO RETROSPETTIVO

S. Conforti, S. Minardi, S. Turano, S. Bilotta\*, L. Conforti, E. Vilardo, S. Palazzo (*Cosenza*)

## P11.12

STUDI PRE-FORMULATIVI PER VALUTARE LA FATTIBILITÀ DELLA PREPARAZIONE GALENICA MAGISTRALE DI OSSITOCINA IN FORMULAZIONE SPRAY NASALE PER IL TRATTAMENTO DI PAZIENTI SCHIZOFRENICI

M. Minischetti\*, C. Borsino, D. Mazza, A. Mele, D. Dibenedetto, P. Minghetti, A. Casiraghi (*Milano*)

## P11.13

VALUTAZIONE DELLA PROCEDURA DI RIPARTIZIONE DI FORME FARMACEUTICHE A DOSE UNICA

M. Farina\*, C. Altana, S. Cortese, M. Arca, G. Lucchetta, P. Marchi, A. Solinas, G. Rassu, E. Gavini (*Sassari*)

# P11 | Galenica clinica

**P11.14**

APPROPRIATEZZA PRESCRITTIVA NELLA RIDUZIONE DEI DOSAGGI DEI FARMACI ANTIBLASTICI

R. Adorasio, M.F. Lissia, F. Mazzuca\*, R. Di Turi (Roma)

**P11.15**

MUCOSITI E ULCERE ORALI: COMPARAZIONE TRA PREPARATI GALENICI DISPONIBILI

A. Carillo\*, G. Casillo, M. Amente, R. Mercogliano, M. Cammarota (Napoli)

**P11.16**

USTIONI E ANTIDOTI: MEDICAZIONI A BASE DI CALCIO GLUCONATO

A. Carillo\*, G. Casillo, M. Amente, R. Mercogliano, M. Cammarota (Napoli)

**P11.17**

CASE REPORT :CHEMIOEMBOLIZZAZIONE TRANSARTERIOSA CON DOXORUBICINA-HEPASPHERE

G. Ferraro\*, R. Lanzillo, M. Carchia, A. Voza, G. D'Onofrio (Napoli)

**P11.18**

CENTRALIZZAZIONE E AUTOMAZIONE DELLA TERAPIA ANCILLARE E ANTIBIOTICA INIETTABILE NELLA FARMACIA OSPEDALIERA

C. Bufarini\*<sup>[1]</sup>, S. Leoni<sup>[1]</sup>, S. Guglielmi<sup>[1]</sup>, M. Sbaffo<sup>[2]</sup>, A. Marinozzi<sup>[1]</sup> (<sup>[1]</sup>Ancona, <sup>[2]</sup>Moie di Maiolati Spontini)

**P11.19**

PREPARAZIONI GALENICHE: LE ESIGENZE DEL PAZIENTE NEONATALE E PEDIATRICO

R. Puziferri\*, E. Magni, M. Andena, G. Muserra (Milano)

**P11.20**

PRODUZIONE GALENICA PEDIATRICA NEL BIENNIO 2015-2016 PER IL PRESIDIO "OSPEDALE DEI BAMBINI" DELL'ASST SPEDALI CIVILI

S. Verdi\*<sup>[2]</sup>, A. Giusti<sup>[1]</sup>, D. Bettoni<sup>[2]</sup>, G. Loardi<sup>[2]</sup> (<sup>[1]</sup>Milano, <sup>[2]</sup>Brescia)

**P11.21**

LA GESTIONE DELLE PREPARAZIONI GALENICHE MAGISTRALI A BASE DI CANNABINOIDI: L'ESPERIENZA DELLA FARMACIA OSPEDALIERA ASL 3 GENOVESE

R.V. Polizzi\*, S. Pili, C. Rusca, A. Prior, C. Nurchis, E. Bestoso, S. Zuccarelli (Genova)

# P11 | Galenica clinica

## P11.22

METODOLOGIA PER L'ESTENSIONE DELLA STABILITÀ CHIMICO-FISICA DELLE TERAPIE ANTINEOPLASTICHE INFUSIONALI: VERSO UN PERCORSO DI KNOW HOW CONDIVISO

S. Dereani\*, R. Provasi, C. Palmieri, I. Cebulec, G. De Sabbata, G. Festini, P. Schincariol (*Trieste*)

## P11.23

ALLESTIMENTO NELLE FARMACIE TERRITORIALI DI PREPARAZIONI GALENICHE A BASE DI CANNABINOIDI: UN' OPPORTUNITÀ DI RISPARMIO

I. Caccavo\*, I. Proscia, S. Antonacci, C. Blotta, A. Chielli (*Bari*)

## P11.24

OTTIMIZZAZIONE DELLE RISORSE E SOSTENIBILITÀ DEL SISTEMA CON L'IMPLEMENTAZIONE DI PREPARAZIONE MAGISTRALE A BASE DI TALIDOMIDE

F. Pellizzari\*<sup>[1]</sup>, E. Cella<sup>[2]</sup>, A. Dorigo<sup>[1]</sup>, N. Burlon<sup>[1]</sup>, R. Bassan<sup>[1]</sup> (<sup>[1]</sup>Mestre, <sup>[2]</sup>Padova)

## P11.25

IL LABORATORIO GALENICO NELLA TERAPIA FOTODINAMICA DELLE CHERATOSI ATTINICHE IN UN PAZIENTE CON ALLERGIA AL METILAMINOLEVULINATO

F. Ciuccarelli\*<sup>[1]</sup>, S. Leoni<sup>[1]</sup>, A. Pompilio<sup>[1]</sup>, E. Andresciani<sup>[1]</sup>, A.M.F. Garzone<sup>[1]</sup>, M. Marcucci<sup>[2]</sup>, M.A. Berardi<sup>[1]</sup>, A. Campanati<sup>[1]</sup>, I. Bobyr<sup>[1]</sup>, L. Carloni<sup>[1]</sup>, V. Verdecchia<sup>[1]</sup>, P. Marzioni<sup>[1]</sup>, M. Buccolini<sup>[1]</sup>, V. Moretti<sup>[1]</sup> (<sup>[1]</sup>Ancona, <sup>[2]</sup>Camerino)

## P11.26

IL PERCORSO DEL FARMACO STUPEFACENTE NELLA GESTIONE DELLA CANNABIS AD USO TERAPEUTICO NELLA FORMA DI CARTINE PER DECOTTO ED ESTRATTO IN OLIO D'OLIVA PER VIA ORALE

M. Di Franco\*, C. Lerda, D. Ielo (*Orbassano*)

## P11.27

CONTROLLO DI QUALITÀ DI CLOPIDOGREL 2 MG/ML AD USO PEDIATRICO: CONFRONTO TRA BRAND E GENERICI

A.M.F. Garzone\*<sup>[1]</sup>, S. Balercia<sup>[2]</sup>, E. Andresciani<sup>[1]</sup>, M.A. Berardi<sup>[1]</sup>, S. Leoni<sup>[1]</sup>, F. Ciuccarelli<sup>[1]</sup>, A. Pompilio<sup>[1]</sup>, V. Moretti<sup>[1]</sup> (<sup>[1]</sup>Ancona, <sup>[2]</sup>Urbino)

# P11 | Galenica clinica

**P11.28**

CLASSIFICAZIONE MICROBIOLOGICA, MICRO-PARTICELLARE E CONTROLLO DELL'ESPOSIZIONE A CHEMIOTERAPICO IN UFA, RISULTATI DI UN MONITORAGGIO TRIENNALE

S. Vecchia\*, R. Sammartino, L. Devoti, A. Fiorentino, M. Miccoli, C. Raggio, E. Stevani, A. Riva (*Piacenza*)

**P11.29**

CLOBETASOLO GEL ORALE 0,05%: UNA NUOVA PREPARAZIONE GALENICA MAGISTRALE PER IL TRATTAMENTO DEI SINTOMI DELLA GVHD CRONICA ORALE

V. Iurilli, S. Gamba, I. Lorenzi, C. Artuso, R. Taherian, E. Panetta, L. Frondana, G. Repetto, M. Faraci, G. Chiappe, P. Barabino\* (*Genova*)

**P11.30**

ALLESTIMENTO DI PREPARAZIONI GALENICHE STERILI: COME SI PUO' VALUTARE L'ASETTICITÀ DELLE MODALITÀ DI LAVORAZIONE E LA STERILITÀ DEL PRODOTTO FINITO?

L. Santarossa\*, F.I. La Falce, C. Cozzi, F.V. Rosa (*Pordenone*)



# P12 | Geriatria

## P12.1

APPROPRIATEZZA PRESCRITTIVA E MONITORAGGIO DELLE TERAPIE  
INTRAVITREALI NELL'ANZIANO

I. Uomo\*<sup>[1]</sup>, G. Ruvolo<sup>[1]</sup>, L. Ciancimino<sup>[1]</sup>, G. Scondotto<sup>[2]</sup>, W.S. Pollina Addario<sup>[1]</sup>,  
M. Pastorello<sup>[1]</sup> (<sup>[1]</sup>Palermo, <sup>[2]</sup>Messina)

# P13 | HTA/Farmacoeconomia

**P13.1**

RIDUZIONE DEI COSTI E DELLA PERMANENZA IN OSPEDALE DEI PAZIENTI TRATTATI CON RITUXIMAB SC

D. Ioele\*, O. Annibaldi, V. Tomarchio, M. Esiliato, G. Scerbo, G. Sironi, D. Tassielli, G. Avvisati (Roma)

**P13.2**

MONITORAGGIO DELLE TERAPIE ANTI HCV CON I NUOVI DAA NELLA NOSTRA ASL E VALUTAZIONE DELL'IMPATTO FARMACOECONOMICO

G. Bagaglini\*, A. Armati, R. Piloni, M. Bruno (Marino)

**P13.3**

OSSIGENO 93%: VALUTAZIONE DI UNA TECNOLOGIA INNOVATIVA A DUE ANNI DELL'AVVIO

E. Viglione, G. Ceravolo\*, M. Lecis, S. Strobino, U. Berutti, S. Novello, S. Martinengo, A. Rosa (Rivoli)

**P13.4**

VALUTAZIONE ECONOMICA TRA DUE VALVOLE AORTICHE TRANSCATETERE PER TAVI: BUDGET IMPACT ANALYSIS

G. Mangoni\*, F. Cammalleri, L. Camuffo, C. Veneziano, C. Parati, M. Dall'Aglio, A. Luoni (Milano)

**P13.5**

I COSTI DI GESTIONE DELL'ADPKD: UNO STUDIO RETROSPETTIVO ITALIANO (REINA)

E.P. Lanati<sup>[1]</sup>, A. Iorio\*<sup>[1]</sup>, A. Marcelli<sup>[1]</sup>, M. Ruggeri<sup>[2]</sup>, F.R. Rolli<sup>[2]</sup>, F. Ballantini<sup>[1]</sup>, R. Caramuscio<sup>[1]</sup>, F. Scolari<sup>[3]</sup> (<sup>[1]</sup>Milano, <sup>[2]</sup>Roma, <sup>[3]</sup>Brescia)

**P13.6**

RUOLO DEL FARMACISTA OSPEDALIERO TRA SOSTENIBILITÀ E INNOVAZIONE NELLA VALUTAZIONE DEI COSTI DI TRATTAMENTO DI NUOVE FORMULAZIONI FARMACEUTICHE

B. Saponara\*, P. D'Andrea, V. Alicchio, R. Silvestris, A. Gasbarro, M. Dell'Aera (Bari)

**P13.7**

TRASTUZUMAB SOTTOCUTE VERSUS ENDOVENA: ANALISI DEI COSTI DI TRATTAMENTO IN UN POLICLINICO UNIVERSITARIO

B. Saponara\*, P. D'Andrea, V. Alicchio, R. Silvestris, A. Gasbarro, M. Dell'Aera (Bari)

# P13 | HTA/Farmacoeconomia

## P13.8

REMICADE E BIOSIMILARI: SCENARIO TERAPEUTICO ED ECONOMICO  
S. Caruso\*<sup>[1]</sup>, C. De Stefano<sup>[1]</sup>, G. De Stefano<sup>[1]</sup>, P. D'Andrea<sup>[2]</sup>, L. Lazzaro<sup>[1]</sup>,  
H. Aliferopulos<sup>[1]</sup> (<sup>[1]</sup>Messina, <sup>[2]</sup>Bari)

## P13.9

IMMUNOGLOBULINE SC: COSTRUZIONE DI UN MODELLO VALUE IMPACT  
A.S. Lonigro\*, I. Proscia, L. Ricci, R. Bassi, D. Milano, C. Blotta, A. Chielli (Bari)

## P13.10

COLITE ULCEROSA: ANALISI DI IMPATTO ECONOMICO SULLA SPESA DEI  
BIOLOGICI  
C. Piccione\*<sup>[1]</sup>, A.L. Saccone<sup>[1]</sup>, H. Aliferopulos<sup>[1]</sup>, A. Pieratti<sup>[1]</sup>, D. Di Mauro<sup>[1]</sup>,  
P. D'Andrea<sup>[2]</sup> (<sup>[1]</sup>Messina, <sup>[2]</sup>Bari)

## P13.11

I FARMACI ONCOEMATOLOGICI: DALLE RACCOMANDAZIONI AL  
MONITORAGGIO DEI COMPORTAMENTI PRESCRITTIVI SULL'UTILIZZO DEGLI  
ANTICORPI ANTI-CD20 NELLA LEUCEMIA LINFATICA CRONICA  
S. Nocera\*<sup>[1]</sup>, C. Poggiani<sup>[1]</sup>, V. Oberosler<sup>[1]</sup>, L. Degli Esposti<sup>[2]</sup>, M. Andretta<sup>[1]</sup>,  
G. Scroccaro<sup>[1]</sup> (<sup>[1]</sup>Regione del Veneto, <sup>[2]</sup>Ravenna)

## P13.12

ANALISI DI COSTO-UTILIZZO DI NIVOLUMAB: DA GENNAIO A DICEMBRE 2016  
C. Bacci\*, M. Fazio, L. Camuffo, G. Pieri, V. Dacrema, M. Roperti (Rozzano,  
Milano)

## P13.13

NOVEL ORAL ANTICOAGULANTS COMPARED WITH VITAMIN K ANTAGONISTS  
IN PATIENTS WITH ATRIAL FIBRILLATION: ECONOMIC EVALUATION IN A  
HOSPITAL SETTING  
C. Seccaspina\*, E. Bazzoni, L. Costa, A. De Masi, L. Di Castri, S. Ferrari, F. Gatti,  
M.L. Giusto, T. Gregori, S. Lapadula, M. Mazzari, A. Melfa, A. Sartori, S. Vitale,  
S. Radici (Piacenza)

## P13.14

L'UTILIZZO DEL BIOSIMILARE LIBERA RISORSE PER NUOVE ALTERNATIVE  
TERAPEUTICHE  
S. Leoni\*, S. Guglielmi, A. Marinozzi, C. Bufarini (Ancona)

# P13 | HTA/Farmacoeconomia

**P13.15**

ANALISI DEL COSTO DELLE INFEZIONI INTRADDOMINALI COMPLICATE IN UN REPARTO CHIRURGICO CARATTERIZZATO DA UN ELEVATO TASSO DI ANTIBIOTICORESISTENZA.

C. Piccione\*, A.L. Saccone, H. Aliferopulos (*Messina*)

**P13.16**

PRESCRIZIONI OFF-LABEL: VALUTAZIONE DELL'EFFICACIA DI ALCUNI TRATTAMENTI E DEL RELATIVO IMPATTO ECONOMICO

M. Arca\*, S. Cortese, M. Fois, B. Solinas, A. Solinas, P. Marchi, E. Catte, G. Lucchetta, C. Altana, M. Farina, M.D.L. Moretti, G.M.R. Moretti (*Sassari*)

**P13.17**

VALUTAZIONE ECONOMICA DEI COSTI RELATIVI ALLE PROCEDURE DI VALVULOPLASTICA AORTICA TRANSLUMINALE PERCUTANEA (VATP): REALTÀ DI UN OSPEDALE ROMANO

G. Polito\*, L. Di Cerbo, E. Graziani, A. Perrone, G. Miceli Sopo (*Roma*)

**P13.18**

VALUTAZIONE DI SOSTENIBILITÀ ECONOMICA DEGLI INTERVENTI DI ANGIOPLASTICA CORONARICA CON PROCEDURE DI ATRECTOMIA ROTAZIONALE

G. Polito\*, E. Graziani, A. Perrone, L. Di Cerbo, G. Miceli Sopo (*Roma*)

**P13.19**

VALUTAZIONE DELL'IMPATTO ECONOMICO DELL'USO DEI BIOSIMILARI DI INFILIXIMAB NELLE MALATTIE INFIAMMATORIE CRONICHE INTESTINALI IN UNA AZIENDA OSPEDALIERA.

V. Vacca\*, S. Simbula, G. Mocci, F.M. Onidi, F. Cabras, M. Pellecchia (*Cagliari*)

**P13.20**

VANTAGGI ECONOMICI GENERABILI DALLA REALIZZAZIONE DI UN' UNITÀ FARMACI ANTIBLASTICI (UFA) EFFICIENTE PRESSO L'AZIENDA OSPEDALIERO-UNIVERSITARIA OSPEDALI RIUNITI DI FOGGIA

V. Renzone\*, R. Petti, L. Capobianco, G. Di Leo, C. De Gregorio, G. Marsala, E. Quitadamo, A. Siniscalco, R. Stea (*Foggia*)

# P13 | HTA/Farmacoeconomia

## P13.21

DAL GLIVEC AL BIOEQUIVALENTE: QUALI I POSSIBILI VANTAGGI?

G. Perego\*, M. Fazio, M. Roperti, G. Pieri, V. Dacrema, C. Bacci (*Milano*)

## P13.22

ANALISI DI IMPATTO SUL BUDGET DI SECUKINUMAB NEL TRATTAMENTO DELLA PSORIASI, ARTRITE PSORIASICA E SPONDILITE ANCHILOSANTE IN ITALIA

M. Naclerio\*<sup>[2]</sup>, G. Colombo<sup>[3]</sup>, S. Di Matteo<sup>[1]</sup>, C. Martinotti<sup>[1]</sup>, M. Oselin<sup>[1]</sup>, G. Bruno<sup>[1]</sup> (<sup>[1]</sup>Milano, <sup>[2]</sup>Origgio, <sup>[3]</sup>Pavia)

## P13.23

STIMOLAZIONE DEL NERVO SACRALE: VALUTAZIONE DI SICUREZZA, EFFICACIA E SOSTENIBILITÀ DI UN DISPOSITIVO MEDICO AD ELEVATA TECNOLOGIA

R. Sicuro\*, R. Di Fabrizio, V. Gori, L. Spaziante, D. Spinelli, S. Stamegna, D. Mamone (*Pisa*)

## P13.24

IL RUOLO DEL FARMACISTA NELLA SCELTA DEL DISPOSITIVO PER L'ACCESSO VENOSO CENTRALE NELLA PREVENZIONE DELLO STRAVASO E ALTRE COMPLICANZE: UN ESEMPIO DI BUDGET IMPACT ANALYSIS

A. Iezzi\*, E. Omodeo Salè (*Milano*)

## P13.25

DECISION-ORIENTED HTA: VALUTAZIONE DEL SISTEMA DI ALLESTIMENTO AUTOMATIZZATO DI MISCELE PER LA NUTRIZIONE PARENTERALE TOTALE

L. Vallesi\*, D. Forliano, A. Sabia, M. Lombardo, A. Mongelli, L. Garaboldi, F. Tangari, M. Mozzillo, T. Corsetti (*Roma*)

## P13.26

MONITORAGGIO DELLE PRESCRIZIONI DEI FATTORI DI CRESCITA ERITROCITARI E FATTORI DI STIMOLAZIONE GRANULOCITARI PRESSO LA FARMACIA OSPEDALIERA DELL'ASL 3 GENOVESE

R.V. Polizzi\*, C. Rusca, S. Pili, A. Prior, E. Bestoso, C. Nurchis, S. Zuccarelli (*Genova*)

## P13.27

ANALISI DI IMPATTO SUL BUDGET DEL TRATTAMENTO CON NETUPITANT/PALONOSETRON CLORIDRATO IN SOSTITUZIONE DI APREPITANT PIÙ PALONOSETRON

L. Cancanelli\*, A. Zovi, F. Gatti, S. Stoppa, I. Brini, L. Varalli (*Milano*)

# P13 | HTA/Farmacoeconomia

**P13.28**

COMPARAZIONE FARMACOECONOMICA TRA BRAND E GENERICO: L'ESEMPIO DI IMATINIB

S. Baldassari<sup>[1]</sup>, A. Bellucci\*<sup>[1]</sup>, E. Bertinetto<sup>[1]</sup>, M. Casani<sup>[1]</sup>, P. Casella<sup>[1]</sup>, E. Cornicchia<sup>[1]</sup>, G. Cummo<sup>[1]</sup>, S. Fietta<sup>[1]</sup>, F. Manteghetti<sup>[2]</sup>, F. Martini<sup>[1]</sup>, P. Parenti<sup>[1]</sup>, M. Pinelli<sup>[1]</sup>, G. Taurino<sup>[2]</sup>, V. Teneggi<sup>[1]</sup>, F. Vivaldi<sup>[1]</sup> (<sup>[1]</sup>Massa e Carrara, <sup>[2]</sup>Massa)

**P13.29**

ANTIPSCICOTICI LONG ACTING INIETTABILI NEL TRATTAMENTO DELLA SCHIZOFERNIA: CONSUMO OSPEDALIERO ANNO 2016

S. Baldassari<sup>[1]</sup>, A. Bellucci\*<sup>[1]</sup>, E. Bertinetto<sup>[2]</sup>, M. Casani<sup>[2]</sup>, P. Casella<sup>[1]</sup>, E. Cornicchia<sup>[1]</sup>, G. Cummo<sup>[1]</sup>, S. Fietta<sup>[1]</sup>, F. Manteghetti<sup>[1]</sup>, F. Martini<sup>[1]</sup>, P. Parenti<sup>[1]</sup>, M. Pinelli<sup>[1]</sup>, G. Taurino<sup>[1]</sup>, V. Teneggi<sup>[1]</sup>, F. Vivaldi<sup>[1]</sup> (<sup>[1]</sup>Massa e Carrara, <sup>[2]</sup>Massa)

**P13.30**

L'IMPATTO ECONOMICO DI ALIROCUMAB NELLA GESTIONE DELL'IPERCOLESTEROLEMIA PRIMARIA O DISLIPIDEMIA IN ITALIA

A. Marocco\*<sup>[1]</sup>, S. Stanisic<sup>[1]</sup>, F. Fanelli<sup>[1]</sup>, F. Damele<sup>[1]</sup>, F. Colivicchi<sup>[2]</sup> (<sup>[1]</sup>Milano, <sup>[2]</sup>Roma)

**P13.31**

PRICING E TEMPO DI APPROVAZIONE DEGLI ANTICORPI MONOCLONALI IN ITALIA

M. Vanelli, A. Marocco\*, S. Stanisic, P. Berto (*Milano*)

**P13.32**

UTILIZZO DEI FARMACI BIOSIMILARI (EPO E G-CSF) IN UN POLICLINICO: RUOLO DELLA FORMAZIONE PER LA SOSTENIBILITÀ DEI COSTI

S. Beltramini\*, M. Amato, M. Bandelloni, I. Bisso, B. Bonalumi, G. Daniela, F. Mina, E. Sasso, M.A. Grassi (*Genova*)

**P13.33**

ACIDO ZOLEDRONICO VERSUS DENOSUMAB: INDAGINE FARMACOECONOMICA

M. Piccoli\*, M. Rivano, C. Jemos, M. Milani, E. Omodeo Salè (*Milano*)

**P13.34**

VALUTAZIONE HTA: SISTEMA DI TROMBO-ASPIRAZIONE PER STROKE ISCHEMICO

S. Stamegna\*, R. Di Fabrizio, V. Gori, R. Sicuro, L. Spaziente, D. Spinelli, D. Mamone (*Pisa*)

## P14 | Informazione Scientifica e Informazione Paziente

### P14.1

CANNABIS, NATURALMENTE INFORMATI!

N. Giovine\*<sup>[1]</sup>, V. D'Andrea<sup>[2]</sup>, F.V. Rizzi<sup>[2]</sup>, D.D. Ancona<sup>[2]</sup> (<sup>[1]</sup>Bari, <sup>[2]</sup>Trani)

### P14.2

IL COUNSELLING COME SUPPORTO PER LA SICUREZZA DEL PAZIENTE:

IL CASO DEL DIMETILFUMARATO

S. Fia\*<sup>[1]</sup>, C. Brunetti<sup>[1]</sup>, A. Bramardi<sup>[2]</sup> (<sup>[1]</sup>Ceva, <sup>[2]</sup>Mondovi)

### P14.3

INDAGINE DI CUSTOMER SATISFACTION SUL PRIMO CICLO DI TERAPIA POST-DIMISSIONI NELLA A.O. DI COSENZA

I. Sconza\*<sup>[2]</sup>, S. Bilotta<sup>[1]</sup>, G. De Marco<sup>[1]</sup>, A. Risoli<sup>[1]</sup>, R. Ritacca<sup>[1]</sup>, A. Stigliano<sup>[1]</sup>,  
F. Urso<sup>[1]</sup>, P. Carnevale<sup>[1]</sup> (<sup>[1]</sup>Cosenza, <sup>[2]</sup>Catanzaro)

# P15 | Logistica e management

**P15.1**

OTTIMIZZAZIONE DEI KIT PROCEDURALI CON DISPOSITIVI MEDICI PER INTERVENTI DI CHIRURGIA OFTALMICA

A. Isoardo\*, R. Dutto, M. Mondini, E. Grande, L. Infante, G. Perlo, M. Crea, M. Viglione, M.M. Ferrero (*Cuneo*)

**P15.2**

PHARMACEUTICAL CARE E HIGH RISK SITUATIONS: IL FARMACISTA OSPEDALIERO E LA METODOLOGIA HTA APPLICATA ALLA LOGISTICA ANTIDOTICA NEI MEDICAL TEAMS

C. Confalonieri\*, M. Luisetto, M.C. Granelli, E. Damonti (*Piacenza*)

**P15.3**

ATC PHARMACEUTICAL WAREHOUSE: IL CODICE COLORE E L'INNOVAZIONE NELLA LOGISTICA DEL FARMACO

C. Confalonieri\*, A. Sartori, F. Gatti, S. Ferrari, M.C. Granelli, E. Damonti, S. Radici (*Piacenza*)

**P15.4**

REGISTRI WEB-BASED COME SUPPORTO PER L'APPROPRIATEZZA DELLE TERAPIE ONCOLOGICHE E APPLICAZIONE DEL VALUE-FOR-MONEY: LA SITUAZIONE INTERNAZIONALE E IL RUOLO DEL FARMACISTA OSPEDALIERO

M. De Fina\*<sup>[1]</sup>, N. Nigri<sup>[2]</sup>, F. Brera<sup>[4]</sup>, G. De Marco<sup>[3]</sup>, S. Pugliese<sup>[5]</sup>, F. Santoleri<sup>[6]</sup>, A. Sias<sup>[7]</sup>, F. Urso<sup>[3]</sup>, F. Musicco<sup>[8]</sup> (<sup>[1]</sup>Catanzaro, <sup>[2]</sup>Spoletto, <sup>[3]</sup>Cosenza, <sup>[4]</sup>Padova, <sup>[5]</sup>Perugia, <sup>[6]</sup>Pescara, <sup>[7]</sup>Sassari, <sup>[8]</sup>Roma)

**P15.5**

RECUPERO E RIUTILIZZO DI FARMACI IN CORSO DI VALIDITÀ: L'ESPERIENZA DELLA FARMACIA DI CONTINUITÀ DEL POLO DI CAREGGI

D. Iozzi\*, E.L. Fiore, P. Nizzoli, B. Olimpieri, E. Peluso (*Firenze*)

**P15.6**

LA FORNITURA IN CONTO DEPOSITO DELLE SUTURE CHIRURGICHE IN AZIENDA OSPEDALIERA: UNA STRATEGIA DI ACQUISTO VINCENTE

C. Tonolli\*<sup>[1]</sup>, C. Filippi<sup>[2]</sup>, A. Gandini<sup>[2]</sup>, C. Alberti<sup>[2]</sup>, P. Marini<sup>[2]</sup> (<sup>[1]</sup>Padova, <sup>[2]</sup>Verona)



# P15 | Logistica e management

## P15.7

ANALISI DELLE ATTIVITÀ DI FORMAZIONE, CONSULENZA E MOVIMENTAZIONE ANTIDOTI DEL CENTRO REGIONALE DI RIFERIMENTO ANTIDOTI REGIONE EMILIA-ROMAGNA NELL'ANNO 2016

A. Ricci Frabattista\*, G. Pelli, C. Crespini, B. Quarta, D. Sighinolfi, R. Zoppellari, P. Scanavacca (*Ferrara*)

## P15.8

JUST IN TIME NELLE MANI DEL CHIRURGO: OTTIMIZZAZIONE DELLA GESTIONE DEI DISPOSITIVI SPECIALISTICI DELLA SALA OPERATORIA DI CHIRURGIA GENERALE

I. Barbato\*, B. Esposito, V. Cristiano (*Napoli*)

## P15.9

L'OUTSOURCING COME STRUMENTO DI OTTIMIZZAZIONE DELL'UTILIZZO DEI DISPOSITIVI MEDICI NELLA CARDIOLOGIA INTERVENTISTICA

M. Lombardo\*, L. Vallesi, A. Sabia, A. Mongelli, D. Forliano, L. Garaboldi, M. Mozzillo, F. Tangari, T. Corsetti (*Roma*)

## P15.10

RIMBORSI AIFA: IL RUOLO CHIAVE DEL FARMACISTA NEL RECUPERO DEI RIMBORSI AL CAMBIO DI PIATTAFORMA

C. Palmieri\*, I. Cebulec, R. Provasi, S. Dereani, A. Guglielmi, G. De Sabbata, S.L. Crocè, P. Schincariol (*Trieste*)

## P15.11

MONITORAGGIO DELLE NON CONFORMITÀ ALLA RICEZIONE DEI FARMACI IN ATTUAZIONE DELLE NORME UNI EN ISO 9001:2000

E. Di Martino\*, P. Polidori, G. Bellomare, F.P. Pellerito (*Palermo*)

## P15.12

MONITORAGGIO DEL PROCESSO DI APPROVVIGIONAMENTO DEI FARMACI IN ATTUAZIONE DELLE NORME UNI EN ISO 9001:2000

E. Di Martino\*, P. Polidori (*Palermo*)

## P15.13

LA COSTRUZIONE DI UN MODELLO PER IL CONFRONTO DEI COSTI STANDARD TRA ONCOLOGIE: APPLICAZIONE AL DRG 410.

A. Savoia, M. Guarino, F. Buzzo, D. Costagliola, G. Giaconia, A. Farricella, A. Tassinario, M. Scarpato, A. Cristinziano\* (*Napoli*)

## P15 | Logistica e management

---

### P15.14

CENTRALIZZAZIONE DEGLI ACQUISTI LO STATO DELL'ARTE

G. Morra\*, M. Massa, F. Vecchione, M. Cammarota, M. Barbato, A. Gallo,  
L. Avallone, D. Iovine, E. Piscitelli, P. Saturnino (*Napoli*)

---

### P15.15

MODELLO DI RIORGANIZZAZIONE OSPEDALIERA DELLE FARMACIE PER LA  
RAZIONALIZZAZIONE, L'EFFICIENZA DEI PROCESSI E LA VALORIZZAZIONE DEL  
PERSONALE

F. Bocchio\*, G. Brega, L. Papetti, A. Losurdo (*Pavia*)

# P16 | Malattie autoimmuni

## P16.1

PERSISTENZA IN TERAPIA CON FARMACI BIOLOGICI IN ARTRITE REUMATOIDE PRESSO UN CENTRO HUB DELLA RETE REUMATOLOGICA PUGLIESE. DATI PRELIMINARI

M. Santoro\*<sup>[1]</sup>, G. Giglio<sup>[2]</sup> (<sup>[1]</sup>Pisa, <sup>[2]</sup>Taranto)

## P16.2

ANALISI DELL'EFFICACIA DI UNA NUOVA FORMULAZIONE DI INSULINA A LENTISSIMO RILASCIO IN PAZIENTI CON DIABETE DI TIPO 1

S. Natali, M. Palmieri\*, F. Pacifici, G. Margutti, N. Busciantella Ricci, M.G. Cartechini (Camerino)

## P16.3

MALATTIA DI CROHN: LA TERAPIA CON VEDOLIZUMAB NEI PAZIENTI NON RESPONDER ALLA TERAPIA CONVENZIONALE O CON ANTI-TNF- ALFA

L. Medico<sup>[2]</sup>, M. Cicoira\*<sup>[2]</sup>, M.A. Burgio<sup>[2]</sup>, M.A. Falciglia<sup>[2]</sup>, M. Giuffrida<sup>[2]</sup>, D. Pennacchio<sup>[2]</sup>, M.R. Badagliacca<sup>[2]</sup>, C. Trobia<sup>[1]</sup>, G. Scarpulla<sup>[2]</sup>, S. Garufi<sup>[2]</sup> (<sup>[1]</sup>Palermo, <sup>[2]</sup>Caltanissetta)

## P16.4

ANALISI DELL'EFFICACIA TERAPEUTICA DI RITUXIMAB OFF LABEL IN PAZIENTI AFFETTI DA DISORDINI NEUROIMMUNOLOGICI

R. Pagano\*<sup>[1]</sup>, A. Nesci<sup>[2]</sup>, C.S. Russo<sup>[2]</sup>, M. Altomonte<sup>[2]</sup>, U. Aguglia<sup>[2]</sup> (<sup>[1]</sup>Catanzaro, <sup>[2]</sup>Reggio Calabria)

## P16.5

ALLER CARE: IMMUNOTERAPIA ALLERGENE SPECIFICA (AIT) E FARMACISTA DEL SSN. INDAGINE CONOSCITIVA SULL'ADEGUAMENTO DELLE COMPETENZE ALL'EVOLUZIONE DEI TRATTAMENTI

P. Crosasso\*<sup>[1]</sup>, R.E. Albini Albini<sup>[2]</sup>, G. Bellavia<sup>[3]</sup>, S. Burastero<sup>[4]</sup>, R. Di Turri<sup>[5]</sup>, A. Gadaleta<sup>[6]</sup>, F. Puggioni<sup>[2]</sup>, C. Roni<sup>[7]</sup>, A. Sartori<sup>[8]</sup>, G. Senna<sup>[9]</sup>, U. Trama<sup>[10]</sup>, S. Vimercati<sup>[4]</sup> (<sup>[1]</sup>Torino, <sup>[2]</sup>Brescia, <sup>[3]</sup>Agrigento, <sup>[4]</sup>Milano, <sup>[5]</sup>Roma, <sup>[6]</sup>Bari, <sup>[7]</sup>Trieste, <sup>[8]</sup>Piacenza, <sup>[9]</sup>Verona, <sup>[10]</sup>Napoli)

## P16.6

LO SWITCH TRA FARMACI BIOLOGICI: L'ESPERIENZA DELLA A.S.S.T SPEDALI CIVILI DI BRESCIA

M. Salvi, E. Zanetti\*, E. Festa, D. Bettoni (Brescia)

## P16 | Malattie autoimmuni



### P16.7

STIMA DELL'ADERENZA ALLA TERAPIA IN PAZIENTI AFFETTI DA SCLEROSI MULTIPLA

D. Miceli\*, L. Curreri, S. Brocato, M. Ruscica, L. Grimaldi, V. Virgilio (*Cefalu*)



### P16.8

ANALISI DELL'USO DEI FARMACI BIOLOGICI NELLA PSORIASI PRESSO L'A.O.U. DI SALERNO

A. Caruso\*, G.M. Lombardi, M. Alfieri, M.G. Elberti, E. D'Amico, L. Grisi, S. Morabito (*Salerno*)



### P16.9

SWITCH TERAPEUTICO NEL TRATTAMENTO DELLA SCLEROSI MULTIPLA

D. Miceli\*, R. Curcio, L. Curreri, M. Ruscica, L. Grimaldi, V. Virgilio (*Cefalu*)



### P16.10

STUDIO RETROSPETTIVO DI FARMACOUTILIZZAZIONE, FARMACOECONOMIA E FARMACOVIGILANZA IN PAZIENTI AFFETTI DA ARTRITE REUMATOIDE

M. De Fina\*, G. De Sarro (*Catanzaro*)

# P17 | Malattie infettive

## P17.1

ANTIFUNGAL STEWARDSHIP: UN'ALLEANZA TRA CLINICI E FARMACISTI OSPEDALIERI

C. Parati\*, E. De Pasqual, A. Luoni (Milano)

## P17.2

FARMACIA E CIO: SINERGIA PER L'APPROPRIATEZZA TERAPEUTICA DEI CARBAPENEMICI

E. Peila\*, R. Mazzitelli, D. Morabito, L. Poggio (Chieri)

## P17.3

ANALISI DELL'ADERENZA ALLE LINEE GUIDA OMS PER UNA CORRETTA IGIENE DELLE MANI ALL'INTERNO DI UN PRESIDIO OSPEDALIERO

S. Natali, M. Palmieri\* (Camerino)

## P17.4

ANTIBIOTICO RESISTENZA: UN'EMERGENZA SANITARIA DA NON SOTTOVALUTARE

P. Ardovino<sup>[1]</sup>, B. Betocchi\*<sup>[2]</sup>, L. Clerici<sup>[1]</sup>, L. Pusterla<sup>[1]</sup>, E. Sala<sup>[1]</sup>  
(<sup>[1]</sup>ASST Lariana, <sup>[2]</sup>Milano)

## P17.5

STUDIO OSSERVAZIONALE SU UN ANNO DI TERAPIA CON I NUOVI DAAS PRESSO UNA AZIENDA OSPEDALIERA UNIVERSITARIA DI ROMA

G. Gambarelli\*, R. De Feo, A. Di Mario, E.M. Proli (Roma)

## P17.6

GLI INIBITORI DELL'INTEGRASI NEL PAZIENTE HIV POSITIVO: DAGLI STUDI CLINICI ALLA REAL LIFE

S. Ferrari\*, A. Sartori, M. Mazzari, E. Bazzoni, C. Seccaspina, M.L. Giusto, S. Lapadula, L. Di Castri, A. De Masi, F. Gatti, C. Luisa, S. Vitale, T. Gregori, A. Melfa, S. Radici (Piacenza)

## P17.7

CASE REPORT: UTILIZZO DI DALBAVANCINA NEL TRATTAMENTO DI UNA LESIONE PURULENTA ED IN FASE CROSTOSA DELLA COSCIA DESTRA DA MRSA

M. Rivoli\*, A. Crispo, M. Guerriore, N. Papa, M. Spatarella (Napoli)

# P17 | Malattie infettive

**P17.8**

STUDIO RETROSPETTIVO SUI FARMACI ANTIMICOTICI SISTEMICI  
G. Lucchetta\*, M.D.L. Moretti, G.M.R. Moretti (*Sassari*)

**P17.9**

ANALISI DELL'UTILIZZO OFF-LABEL DI LINEZOLID PER TUBERCOLOSI MDR  
A. Crispo\*, M. Rivoli, M. Guerritore, N. Papa, M. Spatarella (*Napoli*)

**P17.10**

"DURABILITY" E RISPOSTA VIROLOGICA ALLA TERAPIA ANTIRETROVIRALE DUAL E MONO IN 45 PAZIENTI HIV+: UN'ESPERIENZA DI 5 ANNI  
M.C. Burla\*<sup>[2]</sup>, L. Rabatti<sup>[1]</sup>, F.M. Fusco<sup>[1]</sup>, F. Vichi<sup>[1]</sup> (<sup>[1]</sup>*Firenze*, <sup>[2]</sup>*Prato*)

**P17.11**

MONITORAGGIO DEGLI ANTIBIOTICI DI RECENTE IMMISSIONE PER LE INFEZIONI COMPLICATE NON RESPONSIVE ALLE PRIME LINEE DI TRATTAMENTO  
A. Crispo\*, M. Rivoli, M. Guerritore, N. Papa, M. Spatarella (*Napoli*)

**P17.12**

CASE REPORT: LA FOSFOMICINA NEL TRATTAMENTO DI UNA PROSTATITE RECIDIVANTE  
A. Crispo\*, M. Rivoli, M. Guerritore, N. Papa, M. Spatarella (*Napoli*)

**P17.13**

VALUTAZIONE DELL'ADOZIONE DEL REGIME STR NELLA TERAPIA ANTIRETROVIRALE RELATIVA ALL'ASSOCIAZIONE ABACAVIR/LAMIVUDINA /DOLUTEGRAVIR NELLA NOSTRA AZIENDA OSPEDALIERA  
D. Mazza\*, C. Borsino, R. Foglia Manzillo, M. Minischetti, C. D'Angelo (*Milano*)

**P17.14**

L'ANTIBIOTICOPROFILASSI NELLE DIVERSE SPECIALITÀ CHIRURGICHE. APPROPRIATEZZA PRESCRITTIVA E CONTENIMENTO RAZIONALE DEI COSTI  
V. Picerno\*, M. Bulzacchelli, M. Cortelletti, V. Lombardi, V. Provenzano, M. Sciacovelli, C. Larenza, F. Celani (*Acquaviva delle Fonti*)

**P17.15**

LE INFEZIONI DA MYCOBACTERIUM TUBERCOLOSIS: STATO DELL'ARTE ED ANALISI FARMACO-ECONOMICA  
C. Confalonieri\*, M.C. Granelli, M. Luisetto, E. Damonti (*Piacenza*)

## P17 | Malattie infettive

### P17.16

TRATTAMENTO ANTI-HCV ED ANTIVIRALI AD AZIONE DIRETTA DI SECONDA GENERAZIONE (DAA-2): META-ANALISI DI ESITI DI EFFICACIA A LUNGO TERMINE  
C. Inserra\*, S.E. Campbell Davies, A. Bignamini, P. Minghetti (*Milano*)

### P17.17

ANTIVIRALI AD AZIONE DIRETTA DI SECONDA GENERAZIONE PER IL TRATTAMENTO ANTI-HCV: REVISIONE SISTEMATICA DEI DATI DI EFFICACIA SECONDO I CRITERI DI PRESCRIVIBILITÀ AIFA  
C. Inserra\*, D. Ferrante, T. Talenti, C. Dellacostanza, R. Langella, A. Bignamini, P. Minghetti (*Milano*)

### P17.18

FOCUS SUL TRATTAMENTO ANTI-HCV CON AGENTI ANTIVIRALI DIRETTI DI SECONDA GENERAZIONE (DAA-2) PRESSO L'OSPEDALE SACCO DI MILANO: CONFRONTO DEL TREND PRESCRITTIVO DEL CENTRO CON QUELLO NAZIONALE  
C. Inserra\*, A. Zovi, L. Zampogna, V. Scalzi, S. Vimercati, M. Piacenza, G.M. Zerega (*Milano*)

### P17.19

ANALISI DELLE MODIFICHE AGLI SCHEMI TERAPEUTICI IN HIV  
N. Papa\*, D. Ardolino, A. Ruggiano, M. Guerriore, M. Spatarella (*Napoli*)

### P17.20

MONITORAGGIO DELLE TERAPIE PER IL TRATTAMENTO DELLA SIFILIDE  
M. Guerriore\*, D. Ardolino, A. Ruggiaro, N. Papa, M. Spatarella (*Napoli*)

### P17.21

ANALISI DI UNA COORTE DI PAZIENTI CO-INFETTI HIV/HCV TRATTATI CON I NUOVI FARMACI ANTI-HCV  
L. Auriemma\*, R. Sbrescia, A. Nappi, N. Papa, M. Spatarella (*Napoli*)

### P17.22

ADERENZA ALLE NUOVE TERAPIE ANTI-HCV DEI PAZIENTI CON CO-INFEZIONE HIV/HCV  
L. Auriemma\*, R. Sbrescia, A. Nappi, N. Papa, M. Spatarella (*Napoli*)

# P17 | Malattie infettive

**P17.23**

ANALISI DEI COSTI DELLE TERAPIE ANTI-HCV DEI PAZIENTI RELAPSED  
 R. Sbrescia\*, L. Auriemma, N. Papa, M. Spatarella (*Napoli*)

**P17.24**

IMPATTO DI UN PROGRAMMA DI ANTIMICROBIAL-STEWARDSHIP SULLE  
 INFEZIONI DA CLOSTRIDIUM DIFFICILE, OUTCOME CLINICI E CONSUMO DI  
 ANTIBIOTICI, IN UN REPARTO DI GERIATRIA DI UN POLICLINICO UNIVERSITARIO  
 M.T. Carretta\*, A. Oliva, A. D'Abramo, A. Ponzio, A. Di Bernardino, R.M. Lobello, V.  
 Vullo, M. Cacciafesta, E.M. Proli, A.M. Lombardi, A.S. Guzzo (*Roma*)

**P17.25**

FREQUENZA E APPROPRIATEZZA DELL'IMPIEGO DI ANTIBIOTICI INIETTABILI AD  
 ALTO COSTO IN UN'AZIENDA OSPEDALIERA UNIVERSITARIA  
 A.M.P. Mangano\*<sup>[1]</sup>, E. Lamura<sup>[2]</sup>, R.G. Polo<sup>[2]</sup>, E. Tempesta<sup>[2]</sup>, P. Carlo<sup>[1]</sup>, R. Volpini<sup>[1]</sup>,  
 V. Moretti<sup>[2]</sup> (<sup>[1]</sup>*Camerino*, <sup>[2]</sup>*Ancona*)

**P17.26**

RISULTATI DI UN AUDIT CLINICO RELATIVO ALL'IMPIEGO DEI NUOVI FARMACI  
 PER L'HCV  
 E. Zuccarini\*, C. Pettinelli, S. Bianchi (*Pesaro*)

**P17.27**

IL RAZIONALE D'USO DELLA DALBAVANCINA NEL TRATTAMENTO DELLE ABSSSI  
 (ACUTE BACTERIAL SKIN AND SKIN STRUCTURE INFECTIONS)  
 M. Molinaro\*, N. Di Lauria, F. Lagi, M. Pozzi, A. Bartoloni, T. Falai, R. Banfi (*Firenze*)

**P17.28**

FOCUS SULL'EPATITE C: STUDIO RETROSPETTIVO OSSERVAZIONALE DEL  
 FARMACO SOVALDI  
 M. Salerno\*, L.G. Lacerenza, G. Nardi, F. Lena (*Grosseto*)

**P17.29**

OBIETTIVO SORVEGLIANZA CONSUMO DI ANTIBIOTICI PER PREVENIRE  
 L'ANTIBIOTICO RESISTENZA: ESPERIENZA DEL FARMACISTA OSPEDALIERO  
 R. Melillo\* (*Avellino*)



## P18 | Malattie rare



### P18.1

VALUTAZIONE ED APPROVAZIONE DI TRATTAMENTI OFF-LABEL NELL' AMBITO DELLE MALATTIE RARE: RUOLO CHIAVE DEL FARMACISTA OSPEDALIERO  
C. Rusca\*, R.V. Polizzi, C. Nurchis, S. Zuccarelli, E. Bestoso (*Genova*)

### P18.2

VALUTAZIONE DELLA SPESA FARMACEUTICA TERRITORIALE PER PRODOTTI LEA ED EXTRA LEA NELLA CURA DELLA FIBROSI CISTICA.  
I. Caccavo\*, C. Blotta, D. Milano, S. Antonacci, A. Chielli (*Bari*)

### P18.3

IL PIRFENIDONE E NINTEDANIB NEL TRATTAMENTO DELLA FIBROSI POLMONARE IDIOPATICA: L'ESPERIENZA DELL'ASL ROMA 6  
P. Mangiacapra\*, S. Biondi, S. Dell'Orco (*Roma*)

### P18.4

UNO STRUMENTO DI MONITORAGGIO PER IL CONTROLLO DELLA SPESA E DELL'APPROPRIATEZZA PRESCRITTIVA DELLE MALATTIE RARE  
M. Capuozzo\*, S. Cascone, C. Scognamiglio, E. Palumbo, C. Cinque, E. Nava (*Napoli*)

# P19 | Oncologia

**P19.1**

PREVENZIONE DEGLI EVENTI CORRELATI ALL'APPARATO SCHELETRICO (SRE):  
PERCORSO DI APPROPRIATEZZA PRESCRITTIVA E DI COST SAVING  
L.G. Lacerenza\*, M. Deligianni, G. Polichetti, F. Lena (*Grosseto*)

**P19.2**

L'UTILIZZO DEGLI ANTICORPI MONOCLONALI NELLA TERAPIA PER IL MCRC:  
L'ESPERIENZA DI REAL-LIFE IN UNA ASL ABRUZZESE  
N. Petraghani\*<sup>[1]</sup>, F. Simiele<sup>[1]</sup>, D. Antonelli<sup>[1]</sup>, I. Zappacosta<sup>[1]</sup>, L. Rignanese<sup>[2]</sup>,  
R. Ciampoli<sup>[2]</sup>, C. Matera<sup>[1]</sup>, L. Laudadio<sup>[3]</sup>, C. Natoli<sup>[1]</sup>, C. Di Fabio<sup>[1]</sup>  
(<sup>[1]</sup>Chieti, <sup>[2]</sup>Ortona, <sup>[3]</sup>Lanciano)

**P19.3**

INIBITORI DELLE PROTEIN-CHINASI NEL CARCINOMA POLMONARE NON A  
PICCOLE CELLULE PRESSO LA AOU DI SASSARI  
S. Cortese\*, M. Fois, M. Arca, A. Solinas, P. Marchi, G. Lucchetta, M. Farina,  
C. Altana, E. Catte, B. Solinas, M.D.L. Moretti, G.M.R. Moretti (*Sassari*)

**P19.4**

IL PERCORSO TERAPEUTICO DEL PAZIENTE CON MIELOMA MULTIPLO  
RECIDIVATO/REFRATTARIO DAI TRATTAMENTI IN PRIMA LINEA  
ALL'INSERIMENTO NEI PROTOCOLLI SPERIMENTALI  
F. Decannas\*, A. Consiglio, P. Marzo, I. Fini, G. Mastropietro, T. Calamia (*Roma*)

**P19.5**

OBIETTIVI DI BUDGET SPECIFICI PER ONCOLOGIA  
F. Fallani\*, M. Cecchi, E. Cini, F. Attanasio, R. Banfi (*Firenze*)

**P19.6**

NUOVE TERAPIE NEL TRATTAMENTO DEL CARCINOMA GASTRICO:  
RAMUCIRUMAB NELLA PRATICA CLINICA  
T. Tramontano\*, M.R. Sarno, P. Maiolino (*Napoli*)

**P19.7**

TERAPIA CITORIDUTTIVA CON CICLOFOSFAMIDE IN UN PAZIENTE CON LLC  
E LEUCOSTASI DA IBRUTINIB  
G. Rossello\*, M. Ingemi, P. Spadaro, C. Arrigo, C. Tomasello, V. Pitini (*Messina*)

# P19 | Oncologia

## P19.8

WASTED MONEY VERSUS MONEY SAVED: STIMA ECONOMICA DEI RESIDUI DI PRODUZIONE DELL'UNITÀ FARMACI ANTIBLASTICI

S. Borchetto\*, M.T. Benzoni Fartelli, D. Zenoni, A. Secomandi, D. Bonzi (*Seriato*)

## P19.9

CARFILZOMIB (KYPROLIS) IN PAZIENTI CON MIELOMA MULTIPLO RECIDIVATO. ESPERIENZA IN REAL LIFE

G. Casillo\*, M. Amente, A. Carillo, R. Mercogliano, M. Cammarota (*Napoli*)

## P19.10

DRUG DAY: ESPEDIENTE PER CONIUGARE QUALITÀ E SOSTENIBILITÀ ECONOMICA NELLA CURA DEL PAZIENTE ONCOLOGICO

R. Liccardo\*, A. Girdali, C. Costanzo, G. Irollo, R. Iacono, M.R. Iacolare, C. Pirani, M. Russo (*Frattamaggiore*)

## P19.11

ESPERIENZA NEL TRATTAMENTO DEL CARCINOMA OVARICO IN PRIMA LINEA: LA TERAPIA INNOVATIVA CON BEVACIZUMAB IN ASSOCIAZIONE CON CHEMIOTERAPIA

R. Pagano\*<sup>[1]</sup>, A. Nesci<sup>[2]</sup>, D. Azzarello<sup>[2]</sup>, M. Altomonte<sup>[2]</sup> (<sup>[1]</sup>Catanzaro, <sup>[2]</sup>Reggio Calabria)

## P19.12

CONFRONTO TRA LE NUOVE TERAPIE PER IL MELANOMA METASTAICO: VALUTAZIONE DEL RAPPORTO COSTO-BENEFICIO

A. D'Avino\*, A. Cosacco, R. D'Aniello, P. Maiolino (*Napoli*)

## P19.13

INTRODUZIONE DEL SODIO LEVOFOLINATO NEI REGIMI CHEMIOTERAPICI DI ASSOCIAZIONE CON 5FU: BENEFICI ORGANIZZATIVI IN UN DAY HOSPITAL ONCOLOGICO

C. Barbato\*, F. Riccardi, M. Cammarota, R. Mercogliano, G. Carteni, A. Gallo (*Napoli*)

## P19.14

ONCOLOGIA DI GENERE:DIFFERENZE NELLA TOSSICITÀ DEL 5FU

C. Falzone\*, M. Polvani, E. Isidori, L. Mazzuca, I. Desideri (*Pisa*)

# P19 | Oncologia

**P19.15**

RAMUCIRUMAB: ANALISI DEI DATI DAL REGISTRO DI MONITORAGGIO AIFA IN UNA GRANDE REALTÀ OSPEDALIERA

G. Mangoni\*, E.M.E. Albin, L. Cervi, A. Luoni (Milano)

**P19.16**

CASO CLINICO: UTILIZZO OFF-LABEL DI TRASTUZUMAB IN ASSOCIAZIONE A CICLOFOSFAMIDE E DOCETAXEL NEL TRATTAMENTO DEL CARCINOMA DELLA MAMMELLA HER2 POSITIVO, UNA REVISIONE DI LETTERATURA

L. Camuffo\*, T. Elena, F. Cammalleri, G. Mangoni, M. Piccoli, C. Veneziano (Milano)

**P19.17**

STUDIO DI FARMACOUTILIZZAZIONE ALL'IRCCS DI CANDIOLO SULLE TERAPIE A BERSAGLIO MOLECOLARE PER IL TRATTAMENTO DEL MELANOMA

G. Roatti\*, M. Bellero, F. Foglio, L. Omini, F. Enrico (Candiolo)

**P19.18**

PROGETTO LEAN DI OTTIMIZZAZIONE DEL PERCORSO DEL PAZIENTE ONCOLOGICO MAC

F. Filidoro\*, F. Bertola, N. Faroni, A. Zaltieri, G. Zacchi, M. Corsini (Brescia)

**P19.19**

ANALISI DELLA TERAPIA ANTIEMETICA DURANTE CHEMIOTERAPIA

D. Zenoni\*, A. Secomandi, S. Borchetto, M.T. Benzoni Fratelli, D. Bonzi (Bergamo)

**P19.20**

IMPATTO DI UN SISTEMA DI PREPARAZIONE ASSISTITO SUI TEMPI DI ATTESA IN UNA UNITÀ FARMACI ANTIBLASTICI DOTATA DI AUTOMAZIONE.

C. Jemos\*<sup>[1]</sup>, M. Milani<sup>[1]</sup>, M. Provenzi<sup>[1]</sup>, P. Paochi<sup>[1]</sup>, I. Clerici<sup>[1]</sup>, C.L. Ursini<sup>[2]</sup>, F. Mastrilli<sup>[1]</sup>, E. Omodeo Salè<sup>[1]</sup> (<sup>[1]</sup>Milano, <sup>[2]</sup>Roma)

**P19.21**

RILEVAZIONE DIRETTA DI POTENZIALI INTERAZIONI FARMACOLOGICHE NEL PAZIENTE ONCOLOGICO: STUDENT INTERVIEWS AND PHARMACIST INTERVENTION PROGRAM.

C. Jemos\*, M. Milani, F. Carrara, P. Paochi, I. Clerici, E. Omodeo Salè (Milano)

# P19 | Oncologia

## P19.22

STUDENT INTERVIEWS AND PHARMACIST INTERVENTION PROGRAM (SIPIP):  
MONITORAGGIO DELL'ADERENZA ALLA TERAPIA FARMACOLOGICA PRESSO  
UN CENTRO ONCOLOGICO.

C. Jemos\*, M. Milani, M.V. Lucatelli, D. Malengo, D. Cimino, E. Omodeo Salè  
(Milano)

## P19.23

LA RICOGNIZIONE FARMACOLOGICA OPERATA DA STUDENTI DI FARMACIA:  
RILEVAZIONE DI EVENTI AVVERSI ED IMPLEMENTAZIONE DELLA  
DOCUMENTAZIONE SANITARIA.

C. Jemos\*, M. Milani, F. Carrara, M.V. Lucatelli, M. Piccoli, E. Omodeo Salè  
(Milano)

## P19.24

IL FARMACISTA DATA MANAGER COME GARANTE DI GCP NELL'AMBITO DELLE  
SPERIMENTAZIONI CLINICHE IN ONCOLOGIA

A. Zaltieri\*, F. Bertola, F. Filidoro, N. Faroni, V. Maria Elena, G. Zacchi, M. Corsini  
(Brescia)

## P19.25

INIBITORI DELLE TIROSIN-CHINASI DI EGFR: COMPARAZIONE IN TERMINI DI  
MINIMIZZAZIONE DEI COSTI A PARITÀ DI INDICAZIONE TERAPEUTICA

G. Burroni\*, C. Pettinelli, S. Bianchi (Pesaro)

## P19.26

SOSTENIBILITÀ ED UMANIZZAZIONE DELLE CURE NEL TRATTAMENTO DEI  
LINFOMI AGGRESSIVI E AD ALTO RISCHIO

A. Dorigo\*<sup>[1]</sup>, E. Cella<sup>[2]</sup>, F. Pellizzari<sup>[1]</sup>, N. Burlon<sup>[1]</sup>, L. Geretto<sup>[1]</sup>, R. Bassan<sup>[1]</sup>  
(<sup>[1]</sup>Mestre, <sup>[2]</sup>Padova)

## P19.27

IL FARMACISTA OSPEDALIERO NELLA GESTIONE DEI RECUPERI AIFA,  
TRA CERTEZZE E PERPLESSITÀ

J. Montecchia\*, S. Salvadori, S. Battistoni, F. Tittini, T. Rozzi, G. Gallucci  
(Civitanova Marche)

# P19 | Oncologia

**P19.28**

I REGISTRI AIFA: UNA RISORSA PER ANALISI DI EFFICACIA DEI TRATTAMENTI

J. Montecchia\*, S. Salvadori, S. Battistoni, F. Tittini, T. Rozzi, G. Gallucci

*(Civitanova Marche)*

**P19.29**

GOVERNO DEL RISCHIO CLINICO ATTRAVERSO L'AUTOMAZIONE DELL'ALLESTIMENTO DEI CHEMIOTERICI ANTIBLASTICI PRESSO L'U.F.A. DELLA FONDAZIONE DEL PIEMONTE PER L'ONCOLOGIA - I.R.C.C.S. DI CANDIOLO

M. Bellerò\*, G. Roatti, F. Foglio, L. Omini, F. Enrico *(Torino)*

**P19.30**

IMMUNOTERAPIA: UTILIZZO DI NIVOLUMAB E PEMBROLIZUMAB NEL

MELANOMA AVANZATO PRESSO L'ASST SPEDALI CIVILI DI BRESCIA

F. Bozza\*, C. Galloni, V. Azzarà, G. D'Addetta, G. Trainini *(Brescia)*

**P19.31**

ALLESTIMENTO DI UNA CHEMIOTERAPIA ORALE PERSONALIZZATA: UTILIZZO DEL VEMURAFENIB NEI TUMORI PEDIATRICI

V. Iurilli, S. Gamba, I. Lorenzi, C.F. Intra, A. Agazzi, P. De Chaud, E. De Franceschi,

M.M. Di Stefano, A. Missi, M.L. Garre', C. Milanaccio, A. Verrico, P. Barabino\*

*(Genova)*

**P19.32**

RISPOSTA AL TRATTAMENTO CON CETUXIMAB E RASH CUTANEO NEL CARCINOMA TESTA-COLLO

O. Summo\*, P. Carta, M. Ghiani, C. Cau, E. Defraia, M. Pellecchia, P. Loddo

*(Cagliari)*

# P20 | Pediatria

## P20.1

PREVALENZA DEGLI UTILIZZI OFF-LABEL DI FARMACI CON ATC N (SISTEMA NERVOSO) IN UN REPARTO DI TERAPIA INTENSIVA PEDIATRICA  
M.V. Lacaïta\*, V. Console, M. Dell'Aera (Bari)

## P20.2

PROGETTO OSPEDALE SENZA DOLORE: IMPIEGO DI UN GEL ANESTETICO TOPICO PRESSO IL PRONTO SOCCORSO DI UN OSPEDALE PEDIATRICO  
E. Andresciani\*<sup>[1]</sup>, A.M.F. Garzone<sup>[1]</sup>, A. Pompilio<sup>[1]</sup>, M.A. Berardi<sup>[2]</sup>, F. Ciuccarelli<sup>[1]</sup>, L. Carloni<sup>[1]</sup>, V. Verdecchia<sup>[1]</sup>, I. Franconi<sup>[1]</sup>, D. Marzioni<sup>[1]</sup>, O. Gironacci<sup>[1]</sup>, E. Fabiani<sup>[1]</sup>, V. Moretti<sup>[1]</sup> (<sup>[1]</sup>Ancona, <sup>[2]</sup>Camerino)

## P20.3

OFF-LABEL IN PEDIATRIA: ADOZIONE DI UN MODELLO ORGANIZZATIVO PER UNA CORRETTA VALUTAZIONE E GESTIONE IN AMBITO OSPEDALIERO  
A.M.F. Garzone\*<sup>[1]</sup>, A. Pompilio<sup>[1]</sup>, M.A. Berardi<sup>[2]</sup>, E. Andresciani<sup>[1]</sup>, F. Ciuccarelli<sup>[1]</sup>, A. Marinozzi<sup>[1]</sup>, C. Bufarini<sup>[1]</sup>, P. Marzioni<sup>[1]</sup>, M. Buccolini<sup>[1]</sup>, T. Terenzi<sup>[1]</sup>, V. Moretti<sup>[1]</sup> (<sup>[1]</sup>Ancona, <sup>[2]</sup>Camerino)

## P20.4

STUDIO DI PREVALENZA SULL'APPROPRIATEZZA PRESCRITTIVA IN AMBITO PEDIATRICO  
S.L. Borchetto\*, E. Bonanomi, V. Cavalleri, M. Nacoti, S. Vedovati, M. Sottocorno (Bergamo)

## P20.5

VALUTAZIONE DELL'IMPATTO DELLE NUOVE LIMITAZIONI AIFA PER L'USO DEL PALIVIZUMAB  
V. Belleudi, T. Salvitti, F. Trotta, L. Pinarelli, M. Davoli, A. Addis\* (Roma)

# P21 | Radiofarmacia

**P21.1**

SVILUPPO DI UN SISTEMA DI GESTIONE E DI VERIFICA DEL RISCHIO MICROBIOLOGICO NELLA PREPARAZIONE DI RADIOFARMACI INIETTABILI  
**S. Vannicola\***<sup>[2]</sup>, **A. Berbellini**<sup>[2]</sup>, **I. Grappasonni**<sup>[1]</sup>, **I. Mazzoni**<sup>[2]</sup>, **A. Vagnoni**<sup>[2]</sup>  
*(<sup>[1]</sup>Camerino, <sup>[2]</sup>Ascoli Piceno)*

**P21.2**

LA QUALITÀ NELLE PREPARAZIONI DEI RADIOFARMACI: CONVALIDA DEL PROCESSO IN ASEPSI  
**T. Scotognella\***, **F. Boninti**, **S. Vincenti**, **S. Bruno**, **G. Damiani**, **I. Scarano**,  
**P. Laurenti**, **A. Giordano** *(Roma)*

**P21.3**

ASPETTI NORMATIVI E PRATICI IN MATERIA DI TEST DI STERILITÀ SUI RADIOFARMACI ESTEMPORANEI  
**M. Roperti\***, **M. Fazio**, **G. Perego**, **G. Pieri**, **C. Bacci**, **V. Dacrema** *(Milano)*

**P21.4**

[68GA]NIVOLUMAB: UN NUOVO TRACCIANTE PET PER LA DIAGNOSI DI TUMORI ESPRIMENTI I RECETTORI PD-1  
**S. Migliari\***, **A. Sammartano**, **B. Pellegrino**, **V. Regina**, **D. Cavazzini**, **S. Ottonello**,  
**G. Missale**, **A. Musolino**, **L. Ruffini** *(Parma)*

**P21.5**

SVILUPPO E CONVALIDA DI UN METODO ANALITICO BASATO SULLA HPLC PER LA DETERMINAZIONE DELLA PUREZZA CHIMICA E RADIOCHIMICA DEL TRACCIANTE PET [68GA]HBED-CC-PSMA  
**S. Migliari\***, **A. Sammartano**, **G. Serreli**, **O. Ortenzia**, **C. Cidda**, **G. Baldari**,  
**M. Scarlattei**, **C. Ghetti**, **L. Ruffini** *(Parma)*

**P21.6**

ANALISI DELLA PRESCRIZIONE DI XOFIGO PRESSO IRCCS IRST DI MELDOLA  
**V. Di Iorio\***, **C. Donati**, **P. Silimbani**, **V.M.G. Sirna**, **V. Lanzetta**, **C. Cuni**,  
**C. Lonzardi**, **S. Sbaffi**, **C. Masini**, **S. Severi**, **G. Paganelli** *(Meldola)*



## P22 | Rischio clinico

### P22.1

IL VANTAGGIO DELL'AUTOMAZIONE NELL'ALLESTIMENTO DEI FARMACI  
CHEMIOTERAPICI PER L'INTERCETTAZIONE DI ERRORI

S. Giorgetti\*<sup>[1]</sup>, A. Morichetta<sup>[1]</sup>, L. Scoccia<sup>[1]</sup>, M.S. De Meo<sup>[1]</sup>, C. Antolini Broccoli<sup>[1]</sup>,  
A. Minnucci<sup>[1]</sup>, M. Sbaffo<sup>[2]</sup>, A. Giglioni<sup>[1]</sup> (<sup>[1]</sup>Macerata, <sup>[2]</sup>Ancona)

### P22.2

GESTIONE DEL RISCHIO CLINICO: APPROCCIO MULTIDISCIPLINARE PER LA  
PREVENZIONE DEGLI ERRORI IN TERAPIA FARMACOLOGICA

A. Crispo\*, M. Rivoli, M. Guerriore, P. Nunzia, M. Spatarella (Napoli)

### P22.3

ANALISI DELLE INTERAZIONI TRA FARMACI DOPO RICOGNIZIONE  
FARMACOLOGICA IN DISTRIBUZIONE DIRETTA

G. Grimaldi\*, M. Gagliardo, R. Campobasso, M. Padovano, M.E. Faggiano,  
M. Dell'Aera (Bari)

### P22.4

ANALISI DELLE PRESCRIZIONI DI ANTIBIOTICI INNOVATIVI AD ALTO COSTO  
PRESSO L'OSPEDALE SACCO DELL'ASST-FATEBENEFRATELLI-SACCO DI MILANO

A. Zovi\*, C. Inserra, L. Zampogna, V. Scalzi, M. Piacenza, G.M. Zerega (Milano)

### P22.5

IL RUOLO DEL FARMACISTA OSPEDALIERO NELLA GESTIONE DEGLI ERRORI DI  
PRESCRIZIONE

N. Papa\*, A. Ruggiano, D. Ardolino, M. Guerriore, M. Spatarella (Napoli)

### P22.6

IL FARMACISTA COME "FACILITATORE" NELLA PREVENZIONE E RILEVAZIONE IN  
TEMPO REALE DEL NEAR MISS. PROGRAMMAZIONE E PRESENTAZIONE DI UN  
AUDIT

P. Saturnino\*, G. Morra, M. Massa, R. Biondi, C. Russo (Napoli)

### P22.7

IL FARMACISTA DIPARTIMENTALE PER LA PREVENZIONE E RILEVAZIONE IN  
TEMPO REALE DEGLI ERRORI.

G. Morra\*, A. Perrella, C. Russo, C. Coppola, R. Biondi, U. Padigione, A. Miele,  
. Gallo, L. Contino, M. Giordano, P. Saturnino (Napoli)

## P22 | Rischio clinico

### P22.8

GESTIONE DEL RISCHIO CLINICO: CASE REPORT E RUOLO DEL FARMACISTA NELL'ANALISI E INTERVENTO D'EMERGENZA DI UN EVENTO AVVERSO

F. Bozza\*, V. Azzarà, C. Galloni, G. D'Addetta (*Brescia*)

### P22.9

ANALISI DELL'ANDAMENTO PRESCRITTIVO DI ANTIMICOTICI SISTEMICI TRAMITE L'IMPIEGO DELLO STRUMENTO DI MONITORAGGIO PRESSO

L'OSPEDALE SACCO DELL'ASST-FATEBENEFRADELLI-SACCO DI MILANO

L. Zampogna\*, A. Zovi, C. Inserra, V. Scalzi, M. Piacenza, G.M. Zerega (*Milano*)

### P22.10

APPLICAZIONE FMEA/FMECA AL PROCESSO DI PRESCRIZIONE ED ALLESTIMENTO DI FARMACI ANTIBLASTICI: ANALISI MULTICENTRICA DI GESTIONE DEL RISCHIO CLINICO

M. Milani\*<sup>[1]</sup>, C. Jemos<sup>[1]</sup>, P. Paochi<sup>[1]</sup>, I. Clerici<sup>[1]</sup>, M. Piccoli<sup>[1]</sup>, P. Maiolino<sup>[2]</sup>, T. Tramontano<sup>[2]</sup>, R. Boccia<sup>[3]</sup>, E. Lucchetti<sup>[3]</sup>, C.L. Ursini<sup>[3]</sup>, E. Omodeo Salè<sup>[1]</sup>  
*(<sup>[1]</sup>Milano, <sup>[2]</sup>Napoli, <sup>[3]</sup>Roma)*

## P23 | Sperimentazione Clinica e Bioetica

### P23.1

ATTIVAZIONE DELLA RISPOSTA IMMUNITARIA IN PAZIENTI RESISTENTI AL TRATTAMENTO CHEMIOTERAPICO STANDARD

A. Isoardo\*, E. Grande, L. Infante, R. Dutto, M. Mondini, G. Perlo, M. Crea, M. Viglione, M.M. Ferrero (*Cuneo*)

### P23.2

THE CLINICAL ETHIC COMMITTEE "APP": IL FARMACISTA E L'ARCHITETTURA WEB-BASED FINALIZZATA AD UNA INNOVATIVA GESTIONE DOCUMENTALE

C. Confalonieri\*, C. Alberici, E. Cattadori, E. Damonti (*Piacenza*)

### P23.3

IL VALORE DEL FARMACISTA OSPEDALIERO NELLA CONDUZIONE DELLE SPERIMENTAZIONI CLINICHE NELLA NOSTRA AZIENDA OSPEDALIERA: UNA PROPOSTA DI TARIFFAZIONE DELLA SUA ATTIVITÀ

A. Varazi\*, A. Giambuzzi, C. Mancini, E. Lucchetti, E. Elisei, M. Costantini (*Terni*)

### P23.4

EHEALTH IN SANITÀ: REVISIONE SISTEMATICA DELLA LETTERATURA

R. Petti\*, C. Lamesta (*Camerino*)





XXXVIII CONGRESSO NAZIONALE

# CORSI PRECONGRESSUALI



# Giovedì 23 novembre 2017

---

## CORSI PRECONGRESSUALI

12:00 - 15:00

### **SALA CARAVAGGIO**

#### **LabCARE: LA RELAZIONE EFFICACE PRESUPPOSTO INDISPENSABILE PER LA PROFESSIONE DEL FARMACISTA DEL FUTURO**

Moderatori: Maria Ernestina Faggiano (*Policlinico di Bari*), Daniela Scala (*AORN Cardarelli, Napoli*)

Comunicazione, informazione, conversazione: scenari della 'buona medicina' del nostro tempo

Sandro Spinsanti (*Istituto Giano, Riano RM*)

12:00 - 15:00

### **SALA LEONARDO**

#### **LA STATISTICA CHE SERVE AL FARMACISTA OSPEDALIERO**

Moderatori: Stefano Bianchi (*Ospedali Riuniti Marche Nord, Pesaro*), Fiorenzo Santoleri (*Ospedale Spirito Santo, Pescara*)

La statistica come metodo di analisi dei dati

Carlo Polidori (*Università degli Studi di Camerino*)

La statistica che serve al farmacista ospedaliero

Marisa Dell'Aera (*Policlinico di Bari*)







XXXVIII CONGRESSO NAZIONALE

# ACCREDITAMENTO ECM

# Accreditamento ECM

La SIFO, Provider Standard Nazionale riconosciuto dal Ministero della Salute, ID 313, ha definito il seguente accreditamento ECM.

## XXXVIII CONGRESSO NAZIONALE SIFO 2017

Il Congresso è stato accreditato per le seguenti professioni sanitarie:

- **Medico Chirurgo** (tutte le discipline)
- **Biologo**
- **Farmacista** (ospedaliero e territoriale)
- **Infermiere**
- **Tecnico Sanitario Laboratorio Biomedico**

Di seguito, una tabella che sintetizza le sessioni accreditate ECM:

<b>GIORNATA</b>	<b>ID ECM</b>	<b>Crediti ECM</b>
<b>Giovedì, 23/11/2017</b>	313-206791	N. 0,6
<b>Venerdì, 24/12/2017</b>	313-206803	N. 0,9
<b>Sabato, 25/11/2017</b>	313-206804	N. 0,9
<b>Domenica, 26/11/2017</b>	313-206816	N. 0,3
<b>TOTALE CONGRESSO</b>		N. 2,7

# Accreditamento ECM

## CORSI PRECONGRESSUALI

I corsi pre-congressuali sono stati accreditati per la seguente professione sanitaria:

- **Farmacista** (ospedaliero e territoriale)

GIORNATA	CORSI PRECONGRESSUALI	ID ECM	Crediti ECM
Giovedì 23/11/2017	LabCARE: la relazione efficace presupposto indispensabile per la professione del farmacista del futuro	313-210626	N. 3
Giovedì 23/11/2017	La statistica che serve al farmacista ospedaliero	313-210621	N. 3



Ai fini dell'erogazione dei crediti è necessaria:

- Registrare la propria presenza in sede congressuale tramite il codice a barre presente sul badge
- la partecipazione al 90% dei lavori delle sessioni accreditate
- la compilazione della documentazione che deve essere riconsegnata al personale della segreteria
- organizzativa in sede congressuale.

La documentazione è inserita nel kit congressuale. Le presenze effettive saranno verificate tramite sistema elettronico a badge per le sessioni congressuali.

Gli attestati saranno inviati per email dopo il congresso.





XXXVIII CONGRESSO NAZIONALE

# INFORMAZIONI GENERALI

## Informazioni Generali

### SEDE CONGRESSUALE

Centro Congressi Rome Cavalieri  
Via Cadlolo, 101 - 00136 Roma  
Tel. 06 35091  
[www.romecavalieri.com](http://www.romecavalieri.com)

### SEGRETERIA NAZIONALE SIFO



Via Carlo Farini, 81 - 20159 Milano  
Tel. 026071934 – Fax 0269002476  
[segreteria@sifoweb.it](mailto:segreteria@sifoweb.it)  
[www.sifoweb.it](http://www.sifoweb.it)

La Segreteria SIFO è situata nel Garden Lobby  
La postazione SIFOWEB è situata nel Garden Lobby

### SEGRETERIA ORGANIZZATIVA



Viale Tiziano, 19 - 00196 Roma  
Tel. 06 328121 – Fax 06 3222006  
[ega@ega.it](mailto:ega@ega.it)  
[www.ega.it](http://www.ega.it)

La Segreteria Organizzativa è situata nel Garden Lobby

### ACCOGLIENZA PARTECIPANTI

La Segreteria Organizzativa è a disposizione dei partecipanti e seguirà i seguenti orari:

Giovedì	10.00 – 20.00
Venerdì	08.00 – 18.30
Sabato	08.30 – 19.30
Domenica	08.30 – 13.00

# Informazioni Generali

## **BADGE**

A tutti i partecipanti regolarmente iscritti viene rilasciato un badge che dovrà essere indossato per accedere all'area congressuale.

## **ATTESTATI DI PARTECIPAZIONE**

Gli attestati di partecipazione verranno rilasciati in sede congressuale a tutti i partecipanti regolarmente iscritti al Congresso presso la Segreteria Organizzativa. A chi sarà presente all'intero evento, l'attestato verrà rilasciato al termine del Congresso. A chi sarà presente per una singola giornata, l'attestato verrà rilasciato al termine della giornata congressuale di partecipazione.

## **CENTRO AUDIOVISIVI**

Il Centro Audiovisivi è situato nella Sala Pisa (Foyer dei Cavalieri).

Tutte le sale sono predisposte esclusivamente per la videoproiezione da PC. Le presentazioni saranno trasferite direttamente dal Centro Audiovisivi al computer di sala mediante rete LAN. Non sarà possibile la presentazione in sala utilizzando il proprio PC. I relatori sono pregati di presentarsi al Centro Audiovisivi per la consegna delle presentazioni, salvate in formato PowerPoint su CD-ROM o chiavette USB, un'ora prima dell'inizio della propria sessione o la sera prima, se la sessione avrà luogo la mattina. Eventuali video dovranno essere consegnati contestualmente al file PowerPoint sotto forma di file separati.

## **AREA POSTER**

Nel Garden Lobby sarà allestita l'area dei poster elettronici, che sono visualizzabili su monitor. Ogni monitor rappresenta una postazione di ricerca e di visualizzazione, tramite la quale sarà possibile ricercare attraverso chiavi il contributo di interesse, visualizzarlo e digitare messaggi o quesiti da porre all'autore.

## **LABORATORIO L.I.F.E.**

Il Laboratorio L.I.F.E. (Laboratorio-Interattivo-Farmacisti-Esperti) è situato nel Foyer dei Cavalieri, nelle Sale S. Giorgio, S. Giovanni, Malta A e S. Giovanni e seguirà i seguenti orari:

venerdì 24 novembre dalle ore 08.30 alle ore 17.00

sabato 25 novembre dalle ore 08.30 alle ore 17.00

## **ASSEMBLEA DEI SOCI SIFO**

L'assemblea dei Soci SIFO si terrà sabato 25 novembre 2017 dalle ore 17.00 alle ore 19.00 nel Salone dei Cavalieri.

## CONNECTING PEOPLE TO HEALTH

Il partner tecnologico  
di riferimento nel settore  
dell'informatica socio-sanitaria  
e dei nuovi servizi hi-tech  
per la salute.

[www.gpi.it](http://www.gpi.it) | [info@gpi.it](mailto:info@gpi.it)





# Informazioni Generali

## TRADUZIONE SIMULTANEA

La lingua ufficiale del Congresso è l'italiano.

È prevista la traduzione simultanea (lingue ITA/ING) nel Salone dei Cavalieri per la seguente sessione:

Domenica 26 novembre - sessione plenaria 5 - dalle ore 9.15 alle ore 11.00

## ESPOSIZIONE TECNICO-SCIENTIFICA

Nell'ambito del Congresso è allestita una mostra tecnico-scientifica situata nel Foyer dei Cavalieri, che seguirà gli orari dei lavori congressuali.

## SALA STAMPA

La Sala Stampa è situata nella Sala Malta B (Foyer dei Cavalieri).

## SERVIZI RISTORATIVI

### Colazioni di lavoro

Le colazioni di lavoro saranno servite nel Garden Lobby, nella Sala Belle Arti e nella Sala Ellisse.

L'accesso sarà consentito previa consegna del coupon lunch incluso nel kit congressuale al personale presente all'ingresso dell'area.

### Open Bar

Per i partecipanti al Congresso sono previsti punti Bar situati nel Foyer dei Cavalieri e nel Garden Lobby.

I partecipanti dovranno consegnare il coupon di consumazione direttamente al personale del bar. Eventuali consumazioni eccedenti il numero di coupon assegnati saranno a pagamento.

### Guardaroba e deposito bagagli

È situato nel Garden Lobby e seguirà i seguenti orari:

Giovedì	10.00 – 20.00
Venerdì	08.30 – 18.30
Sabato	08.30 – 19.30
Domenica	08.30 – 14.30

### Numeri Utili

Taxi: 06 3570 - 06 6645 – 06 5551

Trenitalia: 892021

Aeroporto di Roma ADR: 06 65951 (H24)





XXXVIII CONGRESSO NAZIONALE

# PROGRAMMA SOCIALE

# Programma Sociale

**GIOVEDÌ, 23 NOVEMBRE 2017**



---

## **Cocktail di Benvenuto**

**HOTEL ROME CAVALIERI**

Via Cadlolo, 101 – 00136 Roma

ore 18.00

# Programma Sociale

**SABATO, 25 NOVEMBRE 2017**



## Cena Sociale

**VILLA MIANI**

Via Trionfale, 151 - 00136 Roma  
ore 20.30

Costruita nel 1873 sulla Collina di Monte Mario per i conti Miani, Villa Miani è un elegante edificio neoclassico immerso nel verde di un giardino curatissimo che offre una vista assolutamente unica e spettacolare sulla città di Roma.

Per la conferma della propria presenza è richiesto il versamento della cifra simbolica di € 5,00 a persona, importo che verrà interamente devoluto in beneficenza. È possibile dare conferma presso la Segreteria Organizzativa entro venerdì 24 novembre, ritirando il relativo coupon che dovrà essere consegnato al personale addetto all'ingresso di Villa Miani.





XXXVIII CONGRESSO NAZIONALE

# RINGRAZIAMENTI



# RINGRAZIAMENTI



# Ringraziamenti

SI RINGRAZIANO PER IL CONTRIBUTO OFFERTO ALL'ORGANIZZAZIONE DEL XXXVIII CONGRESSO NAZIONALE SIFO

Abbvie Srl	Il Pensiero Scientifico Editore Srl
Alfasigma Spa	Intercept Italia Srl
Alk Abellò Spa	Ipsen Spa
Almirall Spa	IQVIA
Amgen Srl	Ist. Biochimico Italiano
Astellas Pharma Spa	Janssen-Cilag Spa
Assut Europe Spa	Johnson & Johnson Medical Spa
Astra Zeneca Spa	L. Molteni & C. Dei Fratelli Alitti Spa
B. Braun Milano Spa	Lohmann & Rauscher Srl
Baxter Spa	Lundbeck Italia Spa
Bayer Spa	Maya Idee Srl
Becton Dickinson Italia Spa	Medac Pharma Srl
Becton Dickinson Rowa Germany GmbH	Msd Italia Srl
Boehringer Ingelheim Italia Spa	Mylan Spa
Bristol-Myers Squibb Srl	Novartis Farma Spa
BTC Medical Europe Srl	Otsuka Pharmaceutical Italy Srl
Celgene Srl	Pfizer Italia Srl
Chiesi Farmaceutici Spa	Roche Spa
Codan Srl	Sanofi Spa
CSL Behring Spa	Sanofi/Genzyme
Dedalus Spa	Sandoz Spa
Dompé Farmaceutici Spa	Santex Spa
Dr Reddy's Srl	Santhera Pharmaceuticals (Deutschland) GmbH
Farmac Zabban Spa	Servier Italia Spa
Farmaceutica Internazionale Italiana Srl	Shire Italia Spa
Farmadati Italia Srl	Svas Biosana Spa
Farmalabor Srl	Swisslog Italia Spa
Fresenius Kabi Italia Srl	Takeda Italia Spa
Gedeon Richter Italia Srl	Teva Italia Srl
GPI Spa	TRX Italy Srl
Grünenthal Italia Srl	Truven Health Analytics
Giovanni Lorenzini Spa	Viiv Healthcare Srl
IFB Stroder Srl	Zambon Italia Srl





XXXVIII CONGRESSO NAZIONALE

# MAPPE CONGRESSUALI

## Garden Lobby

- SALE LAVORI
- SALA PLENARIA
- SEGRETERIE SIFO  
SEGRETERIA ORGANIZZATIVA
- AREA CATERING
- E - POSTER
- LABORATORIO L.I.F.E.  
SALA UFFICIO STAMPA
- CENTRO AUDIOVISIVI
- ASSOCIAZIONI PARTNER  
DI SIFO
- SIFO WEB



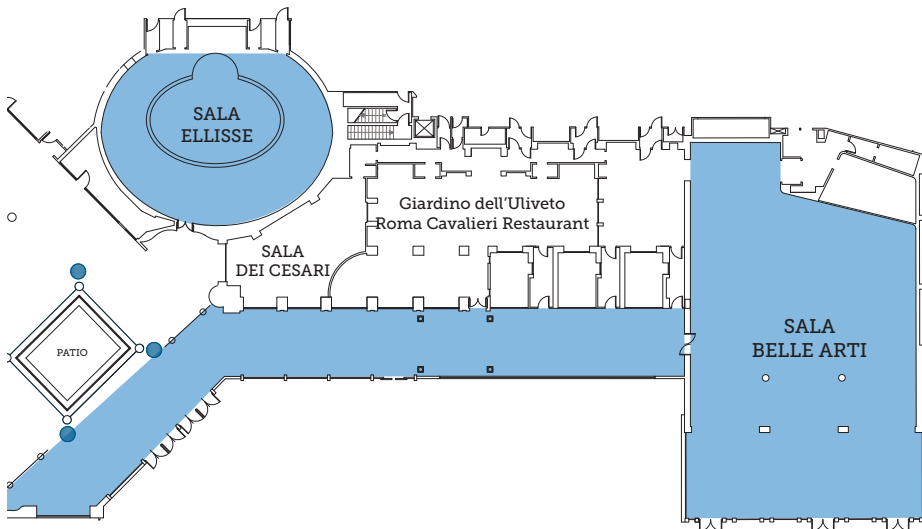
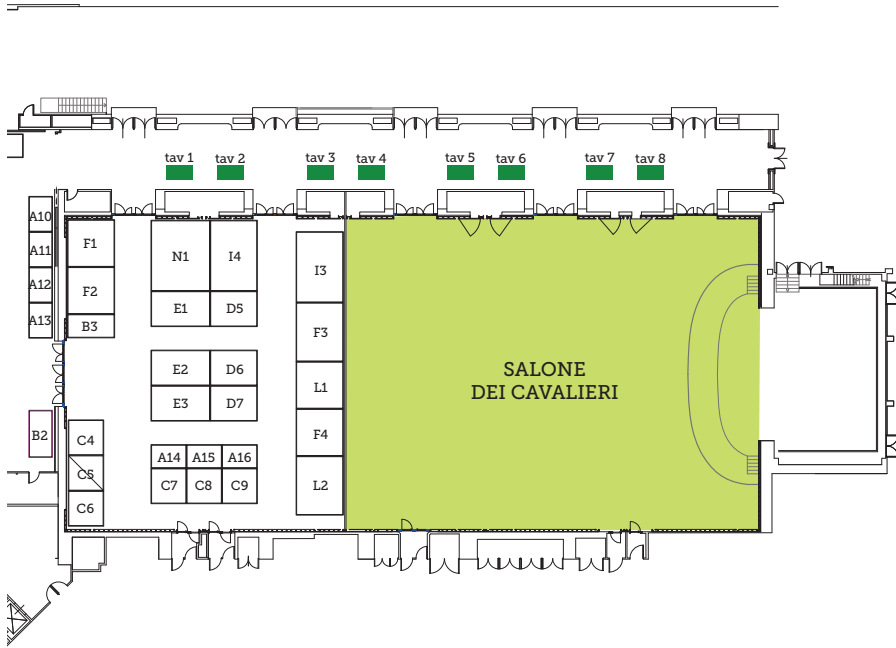

## Main Lobby

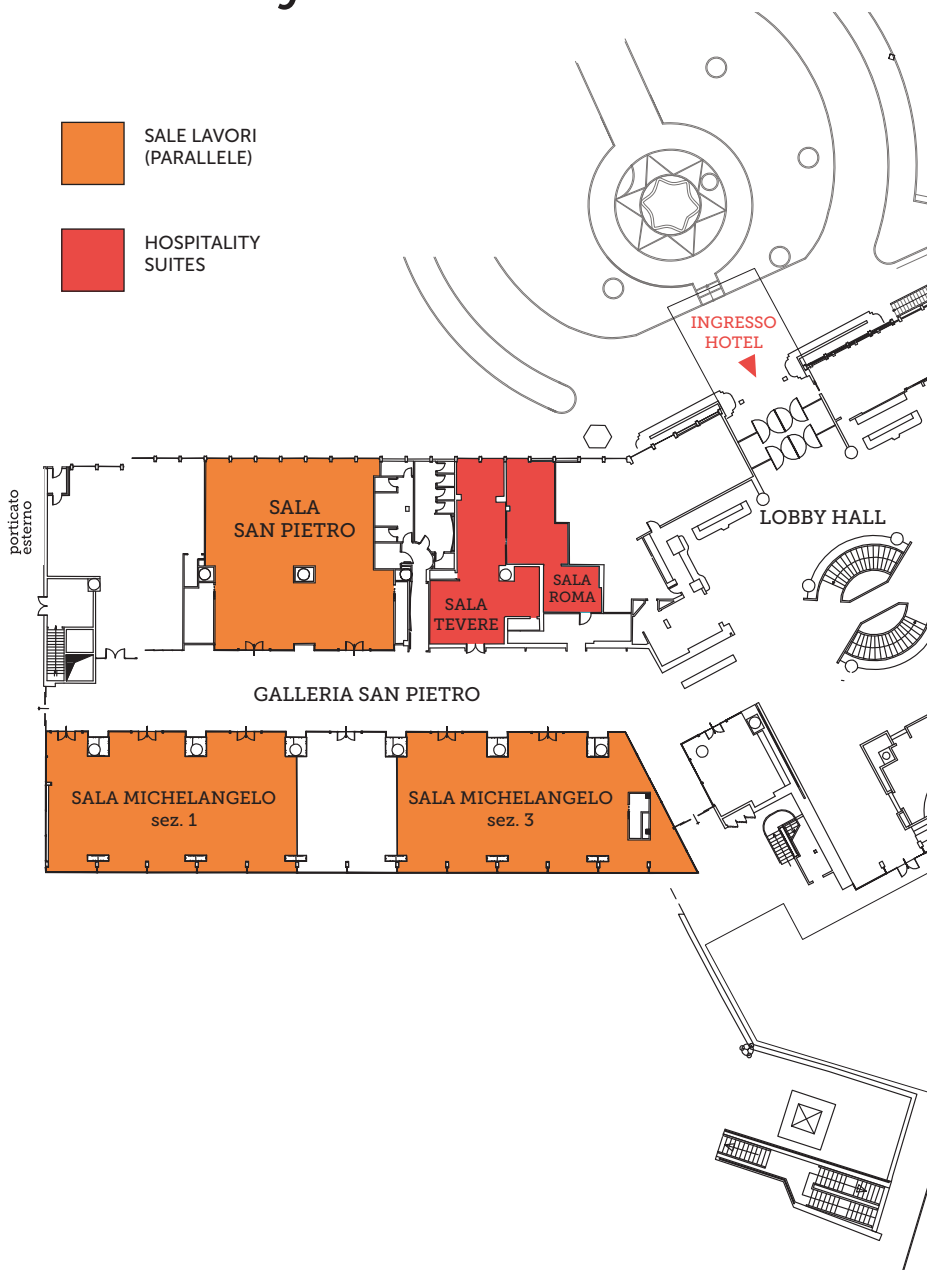

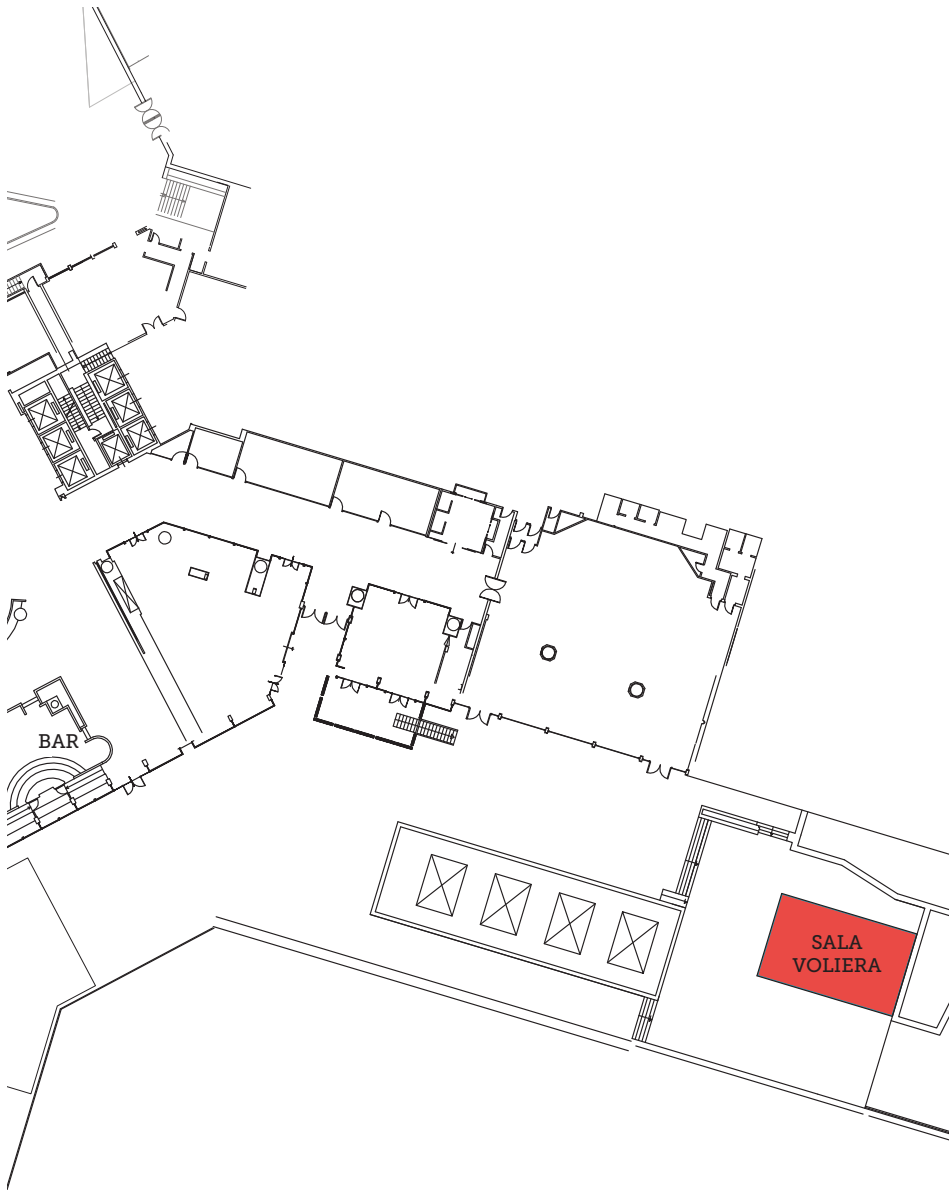







XXXVIII CONGRESSO NAZIONALE

# ESPOSITORI

# Lista Espositori

azienda	n. spazio
Abbvie Srl	D5
AIIC (Associazione Italiana Ingegneri Clinici)	Tav. 6
Alfasigma Spa	C2
Alk Abellò Spa	A2
Almirall Spa	A1
ALTEMS (Alta Scuola di Economia e Management dei Sistemi Sanitari)	Tav. 4
Amgen Srl	G2
Assut Europe Spa	A10 bis
Astellas Pharma Spa	D1
Astra Zeneca Spa	F3
B. Braun Milano Spa	A15
Baxter Spa	A10
Bayer Spa	E1
Becton Dickinson Italia Spa	B3 - F1 - F2
Becton Dickinson Rowa Germany GmbH	B3 - F1 - F2
Bristol-Myers Squibb Srl	L1
BTC Medical Europe Srl	B2
Celgene Srl	C3 - G1
Codan Srl	C4
CSL Behring Spa	D3
Dedalus Spa	C8
Dompé Farmaceutici Spa	F4
Dr Reddys Srl	C5
Emergency	Tav. 8
Farmac Zabban Spa	M2 bis
Farmaceutica Internazionale Italiana Srl	L2
Farmadati Italia Srl	M1 bis
Fresenius Kabi Italia Srl	D4
Gedeon Richter Italia Srl	A12
Grünenthal Italia Srl	C9

# Lista Espositori

azienda	n. spazio
Il Pensiero Scientifico Editore Srl	A6
Ipsen Spa	A3
IQVIA	C7
Ist. Biochimico Italiano Giovanni Lorenzini Spa	A7
Janssen-Cilag Spa	I4 - N1
Johnson & Johnson Medical Spa	I4 - N1
L. Molteni & C. Dei Fratelli Alitti Spa	B1
Lohmann & Rauscher Srl	A14
Maya Idee Srl	A13
Medac Pharma Srl	M1
Msd Italia Srl	D2
Mylan Spa	A16
Novartis Farma Spa	D6 - D7
Otsuka Pharmaceutical Italy Srl	M2
Pfizer Italia Srl	I1
Roche Spa	E2 - E3
Sandoz Spa	D6 - D7
Save the Children	Tav. 1
Scuole di Specializzazione in Farmacia Ospedaliera (SSFO)	Tav. 5
Servier Italia Spa	C1
Shire Italia Spa	A11
SIFAP (Società Italiana Farmacisti Preparatori)	Tav. 2
Svas Biosana Spa	C6
Swisslog Italia Spa	A4
Takeda Italia Spa	A8 - A9 - E4
Teva Italia Srl	I2
Università degli Studi di Camerino	Tav. 7
Viiv Healthcare	I3
Webmedical Srl Unipersonale	Tav. 3

# Profili Espositori

**ABBVIE Srl**
**Stand: D5**

S.R. 148 Pontina km 52  
 04011 Campoverde di Aprilia (LT)  
 Tel. 06 928921 - Fax 06 928927000  
[www.abbvie.it](http://www.abbvie.it)

AbbVie è un'azienda biofarmaceutica globale guidata dalla ricerca, impegnata nello sviluppo di terapie innovative all'avanguardia per alcune delle malattie più complesse e gravi nel mondo. La mission dell'azienda è mettere a disposizione la propria esperienza, persone dedicate e un approccio unico all'innovazione per migliorare significativamente i trattamenti in quattro aree terapeutiche prioritarie: immunologia, oncologia, virologia e neuroscienze. In oltre 75 paesi i dipendenti di AbbVie lavorano ogni giorno con l'obiettivo di realizzare soluzioni sempre più avanzate per la salute delle persone in tutto il mondo. In Italia le divisioni commerciali e lo stabilimento di produzione contano circa 1.300 dipendenti. Maggiori informazioni sull'azienda sono disponibili visitando il sito [www.abbvie.com](http://www.abbvie.com) [www.abbvie.it](http://www.abbvie.it). È possibile seguire @abbvie su Twitter, Facebook o LinkedIn.

**AIIC ASSOCIAZIONE ITALIANA INGEGNERI CLINICI**
**TAV. 6**

Via San Francesco da Paola, 37 – 10123 Torino  
 Tel. 011 2446911 – Fax. 011 2446950  
[aiic@ccicongress.com](mailto:aiic@ccicongress.com)  
[www.aiic.it](http://www.aiic.it)

**Contatto: Veronica Bacocco**

L'Associazione Italiana Ingegneri Clinici (fondata a Milano nel 1993) ha lo scopo di contribuire alla diffusione delle conoscenze scientifiche, tecniche ed organizzative nel campo dell'Ingegneria Clinica. In particolare, L'Associazione tutela la figura professionale dell'Ingegnere Clinico contribuendo a divulgare i Servizi di Ingegneria Clinica all'interno delle aziende sanitarie come elemento di governo delle Tecnologie Biomediche.

**ALFASIGMA Spa**
**Stand: C2**

Via Ragazzi del '99, 5 – 40133 Bologna  
 Tel. 051 6489583 – Fax 051 6489646  
[tiziana.demichelis@alfasigma.com](mailto:tiziana.demichelis@alfasigma.com)  
**Contatto: Tiziana Demichelis**

Alfasigma nasce nel 2015 dall'aggregazione di Alfa Wassermann e Sigma-tau, due realtà italiane che, mettendo a fattor comune asset e know-how, creano un nuovo importante player nel panorama internazionale. Basata in Italia (Bologna), ha filiali in 16 paesi, impiega oltre 3000 dipendenti. Ricerca, produce e commercializza farmaci da prescrizione medica e di automedicazione, medical devices e

# Profili Espositori

nutraceuticals. Il fatturato 2017 supererà 1 miliardo di euro; oltre il 35% è generato da 3 molecole frutto della ricerca interna: Sulodexide, L-Carnitina e Rifaximina- (Normix®, Xifaxan® e altri), antibiotico innovativo per le patologie del tratto gastroenterico, disponibile in molti paesi nel mondo inclusi gli Stati Uniti.

## ▶ **ALK ABELLÒ Spa** **Stand: A2**

Via L. Settembrini, 29 – 20020 Lainate (MI)  
Tel. 02 93763321  
imoit@alk.net  
<https://www.alk.it>

ALK è specializzato nell'immunoterapia allergene specifica (AIT)- un trattamento unico nel suo genere, che riduce i sintomi dell'allergia e ne modifica i meccanismi immunologici alla base. In qualità di leader mondiali nell'immunoterapia allergene-specifica (AIT), lavoriamo per migliorare la qualità della vita di molti pazienti allergici la cui malattia rimane fuori controllo nonostante l'utilizzo di farmaci per alleviare i sintomi, sviluppando prodotti che forniscono sollievo di lungo termine.

## ▶ **ALMIRALL Spa** **Stand: A1**

Via Messina, 38/c - 20154 Milano  
Tel. 02 346181 - Fax 02 34618450  
info.italy@almirall.com  
[www.almirall.com](http://www.almirall.com)

Almirall è un'azienda farmaceutica impegnata a offrire farmaci efficaci per i pazienti nel mondo. Almirall è impegnata a fare ricerca, a sviluppare, a produrre e a commercializzare farmaci brevettati dall'azienda stessa oppure farmaci in licenza, in aree terapeutiche in cui siano presenti esigenze non soddisfatte in ambito medico. Oggi i prodotti Almirall sono disponibili in oltre 70 Paesi e in 5 continenti, attraverso l'attività di 13 filiali e una rete di partner strategici.

## ▶ **ALTEMS** **TAV. 4**

### **Alta Scuola di Economia e Management dei Sistemi Sanitari**

Largo Francesco Vito, 1 – 00168 Roma  
Tel. 06 30155863 – Fax 06 30155779  
altems@unicatt.it  
[www.altems.unicatt.it](http://www.altems.unicatt.it)

L'Alta Scuola di Economia e Management dei Sistemi Sanitari, (ALTEMS), Università Cattolica del Sacro Cuore di Roma, in collaborazione con le Facoltà di Economia e di Medicina e Chirurgia della Fondazione Policlinico Universitario A. Gemelli, progetta e realizza programmi di formazione economico-manageriale postlaurea per tutti coloro che operano nel settore sanitario attraverso Master universitari, Corsi di perfezionamento e Dottorati di ricerca nell'ambito dell'economia e del management sanitario.

# Profili Espositori

**AMGEN Srl**
**Stand: G2**

Via Enrico Tazzoli 6 – 20154 Milano

Tel. 02 6241121 - Fax 02 29005596

ufficiostampa@amgen.com

www.amgen.it

Contatto: Marco Belfiore

Da più di 35 anni Amgen è impegnata a sfruttare il potenziale della biologia per rispondere ai tanti bisogni medici non ancora soddisfatti mettendo le proprie competenze a disposizione dei pazienti affetti da patologie gravi. Presente in Italia dal 1992, Amgen è ormai una realtà consolidata con quasi 300 dipendenti e un livello occupazionale altamente specializzato. L'Azienda opera in aree come l'oncologia, l'immunologia, la nefrologia, l'ematologia, l'osteoporosi e la cardiologia.

**ASSUT EUROPE Spa**
**Stand: A10 Bis**

Via Giuseppe Gregoraci, 12 – 00173 Roma

Tel. 06 72677348 – Fax. 06 72675380

Segreteria@assuteurope.com

www.assuteurope.com

Contatto: Antonella Sambucetti

Assut Europe Spa, azienda fondata nel 1991, fabbrica italiana di suture chirurgiche, è presente in tutto il mondo con la commercializzazione di una vasta gamma di dispositivi medici e sistemi biomedicali. La nostra visione, basata su logiche di total quality management e lean production, è orientata alla soddisfazione dei clienti attraverso una offerta focalizzata su prodotti certificati e di alta qualità, derivanti da una costante attività di ricerca e sviluppo per l'innovazione al servizio delle diverse specialità chirurgiche. Chirurgia generale, chirurgia vascolare, cardiocirurgia, chirurgia toracica e chirurgia ortopedica rappresentano solo alcune delle nostre aree di riferimento.

**ASTELLAS PHARMA Spa**
**Stand: D1**

Via del Bosco Rinnovato, 6 – 20090 Assago (MI)

www.astellas.it

Astellas è un'azienda multinazionale, con quartier generale a Tokyo, orientata a migliorare la salute delle persone in tutto il mondo grazie a prodotti farmaceutici innovativi ed affidabili. Il suo impegno si focalizza su Oncologia, Immunologia, Nefrologia e Neuroscienze come aree terapeutiche prioritarie, ma sta facendo progressi in nuove aree terapeutiche e nella ricerca innovativa. Astellas è in prima linea nel cambiamento della sanità, per trasformare l'innovazione scientifica in valore per i pazienti.

# Profili Espositori

## ASTRAZENECA

Stand: F3

Via Ludovico il Moro, 6/c – 20080 Basiglio (MI)

Tel. 02 98011 - Fax. 02 90755612

Ilaria.piuzzi@astrazeneca.it

www.astrazeneca.it

Contatto: Ilaria Piuzzi

AstraZeneca è un'azienda biofarmaceutica globale orientata all'innovazione e focalizzata sulla ricerca scientifica, sullo sviluppo e commercializzazione di farmaci etici per patologie oncologiche, respiratorie, cardiovascolari e metaboliche. AstraZeneca opera in oltre 100 Paesi, con farmaci utilizzati da milioni di pazienti nel mondo. Nel 2016, l'azienda ha investito in ricerca e Sviluppo circa 5,6 miliardi di dollari pari a circa il 23% del proprio fatturato globale.

## B. BRAUN MILANO Spa

Stand: A15

Via Vincenzo da Seregno, 14 – 20161 Milano

Tel. 02 662181

info.bbitalia@bbraun.com

www.bbbraun.it

Il Gruppo B. Braun è tra le aziende leader mondiali nella produzione e commercializzazione di prodotti per la salute. Le sue quattro divisioni orientano i loro prodotti e i loro servizi verso i più diversi settori della medicina: dalle procedure ospedaliere e chirurgiche, alle specialità mediche ed infermieristiche, in particolare la medicina d'urgenza e intensiva, l'anestesia, l'oncologia, la nutrizione clinica, la fluidoterapia, il trattamento sanguigno extra-corporeo.

## BAXTER Spa

Stand: A10

Piazzale dell'Industria, 20 – 00144 Roma

Tel. 06 324911 – Fax 06 3221643

Fabiola\_sutera@baxter.com

www.baxter.com

Contatto: Fabiola Sutera

Baxter è un'azienda multinazionale farmaceutica e biomedicale, presente in più di 100 Paesi, con oltre 50.000 dipendenti. Da 85 anni nel Mondo, e da oltre 40 anni in Italia, l'Azienda assiste gli operatori sanitari e i pazienti mettendo a loro disposizione terapie per il trattamento di patologie gravi e croniche. Baxter fornisce un ampio portfolio di prodotti nel settore medicale e nel campo delle terapie renali, sia in ambito ospedaliero, sia a casa.

# Profili Espositori

**BAYER Spa**
**Stand: E1**

Viale Certosa, 130 – 20156 Milano

Tel. 02 39781 – Fax 02 39782896

marco.ranzoni@bayer.com

www.bayer.it

Contatto: Marco Ranzoni

Bayer è un'azienda globale con competenze chiave nei settori delle Life Sciences, Salute e Agricoltura. I prodotti e i servizi sono pensati per il benessere delle persone e per migliorare la qualità della loro vita. Allo stesso tempo, il Gruppo Bayer aspira a creare valore attraverso l'innovazione, la crescita e un'elevata redditività. Bayer fonda la propria attività sui principi di sviluppo sostenibile e sulla responsabilità etica e sociale. Nel 2015, il Gruppo ha impiegato 117.000 persone e registrato un fatturato di 46,3 miliardi di euro. Gli investimenti in Ricerca & Sviluppo sono stati pari a 3,4 miliardi di euro.

**BECTON DICKINSON ITALIA Spa**
**Stand: B3+ F1+F2/Laboratorio LIFE**
**BECTON DICKINSON ROWA**
**GERMANY GmbH**

Via Enrico Cialdini, 16 – 20161 Milano

Rowastraße 1-3, D-53539 Kelberg, Germany

Tel. 02 482401 – Fax 02 48203334

www.bd.com

BD è un'azienda leader a livello mondiale nella tecnologia medica. Siamo orgogliosi di lavorare nel settore dell'assistenza sanitaria, i cui prodotti e servizi fanno la differenza nel migliorare la qualità di vita delle persone. BD, impegnata nel migliorare l'accesso ai servizi di assistenza e nella riduzione dei costi sanitari, condivide con clinici e amministratori sanitari diversi obiettivi: gestione delle risorse e del tempo, riduzione degli sprechi, ottimizzazione dei processi, sicurezza degli operatori e dei pazienti, prevenzione delle infezioni ospedaliere.

**BRISTOL-MYERS SQUIBB Srl**
**Stand: L1**

Piazzale dell'Industria, 40-46 – 00144 Roma

Tel. 06 503961

www.bms.it

Contatto: Valerio Biglione – Graziana Lomostro – Daniella Bertolelli

Bristol-Myers Squibb è un'azienda farmaceutica globale, la cui mission è scoprire, sviluppare e rendere disponibili farmaci innovativi che aiutino i pazienti a combattere gravi malattie.



# Profili Espositori

## **BTC MEDICAL EUROPE Srl**

**Stand: B2**

Via del Lavoro, 10 – 37067 Valeggio sul Mincio (VR)

Tel. 045 7952360 64 - Fax. 045 7951031

info@btcmedicaleurope.com

www.btcmedicaleurope.it

Contatto: Piero Camurati

BTC Medical Europe, azienda italiana in forte sviluppo, produce e offre sistemi a circuito chiuso per la preparazione e la somministrazione di farmaci e chemioterapici, produce consumabili per l'oncologia e l'emorecupero post operatorio (kit per la crioconservazione delle cellule staminali, kit frazionatori per i radiofarmaci, prodotti per endoscopia digestiva) e sviluppa e realizza medical device per aziende farmaceutiche.

## **CELGENE Srl**

**Stand: C3+G1**

Via Mike Bongiorno, 13 – 20124 Milano

Tel. 02 91434237

gciarcia@celgene.com

www.celgene.com

Contatto: Giusi Ciarcia

Celgene Italia: dal 2006 pionieri della salute. Celgene Italia è un'azienda farmaceutica giovane che si dedica con passione e coraggio alla ricerca e sviluppo di soluzioni terapeutiche efficaci e innovative per la cura delle persone affette da patologie rare e invalidanti al fine di prolungarne e migliorarne la vita. Celgene, leader in ambito onco-ematologico, è oggi anche impegnata nell'area delle patologie infiammatorie e immunomediate. Grazie ad investimenti annui in R&D all'incirca doppi rispetto alla media, Celgene può contare oggi su una pipeline di molecole innovative per oltre 45 condizioni rare gravi.

## **CODAN Srl**

**Stand: C4**

Via A. Bernardi,1/B – 41037 Mirandola (MO)

Tel. 0535 610476 – Fax 0535 22715

codan@codan.it

www.codan.de

Contatto: Ghedini Dott.ssa Claudia

CODAN Srl - Mirandola (MO), è una società del gruppo internazionale CODAN. CODAN sviluppa, produce e fornisce sistemi monouso e pompe per la somministrazione di farmaci. E' particolarmente specializzata nei sistemi di preparazione e somministrazione dei farmaci citostatici: offre soluzioni disegnate per la massima sicurezza di operatori e pazienti, anche personalizzabili. CODAN è affidabilità, qualità e precisione, supportate da conoscenze ed esperienze maturate in oltre 50 anni di ricerca e sviluppo.

# Profili Espositori

**CSL BEHRING Spa**
**Stand: D3**

Viale del Ghisallo, 20 – 2015 Milano

Tel. 02 34964208 - Fax 02 34964235

simona.castiglioni@cslbehring.com; annamaria.fragnelli@cslbehring.com

www.cslbehring.it

Contatto: Simona Castigliani / Annamaria Fragnelli

CSL Behring è un gruppo multinazionale con un approccio globale specialistico nello sviluppo e produzione di terapie biologiche innovative nel settore degli emoderivati destinate al trattamento di pazienti in condizioni critiche e con patologie rare dovute a carenze congenite o acquisite di specifiche proteine plasmatiche. Sicurezza e qualità dei prodotti sono la missione di CSL Behring. Cinque valori guidano il nostro costante impegno nell'offrire terapie: orientamento al cliente, innovazione, integrità, collaborazione, eccellenza.

**DEDALUS Spa**
**Stand: C8**

Via di Collodi, 6/c - 50141 Firenze

Tel. 055 42471 – Fax 055 451660

info@dedalus.eu

www.dedalus.eu

Contatto: andrea.balestri@dedalus.eu

Il Gruppo Dedalus è il primo operatore nei sistemi informativi ospedalieri in Italia e uno dei maggiori player internazionali nell'ICT sanitario. La società è detenuta dal management e da Ardian, il più grande fondo di Private equity Europeo, il 4° nel mondo. Nel corso degli ultimi anni, il Gruppo Dedalus ha intrapreso un percorso di espansione grazie alla completa copertura funzionale di tutte le esigenze ICT di ogni sistema sanitario.

**DOMPÉ FARMACEUTICI Spa**
**Stand: F4**

Via San Martino, 12-12a – 20122 Milano

Tel. 02 583831

www.dompe.com

Dompé è un'azienda biofarmaceutica italiana focalizzata sull'innovazione, in cui una lunga tradizione nel settore del benessere e della salute della persona si coniuga a un impegno in ricerca e sviluppo per bisogni terapeutici insoddisfatti. Una sfida, quella dell'azienda, portata avanti con passione, competenza e coraggio, per fare la differenza nella vita delle persone, a livello globale. Fondata nel 1940 a Milano, Dompé mantiene in questa città il proprio quartier generale. In Italia è inoltre presente a L'Aquila, con un polo industriale e di ricerca biotecnologica, e a Napoli, dove è attivo un segmento di Ricerca & Sviluppo. Il Gruppo Dompé ha sedi attive anche negli Stati Uniti, a Boston, e in Europa, a Barcellona, Berlino, Parigi, Slough (UK) e Tirana.

# Profili Espositori

## DR. REDDY'S Srl

Stand: C5

Piazza S. Maria Beltrade,1 – 20123 Milano

Tel. 02 70106808

raffaelem@drreddys.com

www.drreddys.com

Contatto: Raffaele Migliaccio

Dr. Reddys è una società farmaceutica globale impegnata a fornire medicinali accessibili e innovativi per una vita più sana. Dr. Reddy's offre un portafoglio di prodotti e servizi che includono API, servizi farmaceutici personalizzati, biosimilari e formule differenziate. Le nostre principali aree terapeutiche sono: gastrointestinale, cardiovascolare, diabetologia, oncologia, trattamento del dolore e dermatologia. I nostri principali mercati sono: Stati Uniti, India, Russia, Europa. Per ulteriori informazioni, visitate: <http://www.drreddys.com>

## EMERGENCY ONG

TAV. 8

Via Santa Croce 19 – 20122 Milano

Tel. 02 863161 - 02 86316/316

fo.recruiting@emergency.it; giuseppina.buffa@emergency.it;

manuela.valenti@emergency.it

www.emergency.it

Contatto: Irene Ferrarese – Giuseppina Buffa - Manuela Valenti

Emergency è un'associazione italiana indipendente e neutrale, nata nel 1994 per offrire cure medico-chirurgiche gratuite e di elevata qualità alle vittime delle guerre e della povertà. La figura del farmacista ospedaliero riveste un ruolo cruciale nell'attività di collaborazione multidisciplinare con lo staff medico non solo per gli aspetti logistici ma anche per quelli inerenti alla appropriatezza prescrittiva. I risultati ottenuti in Sudan hanno portato ad esaminare la possibilità di inserire questa figura professionale in altri contesti operativi.

## FARMAC – ZABBAN Spa

Stand: M2 Bis

Via Persicetana, 26 – 40012 Calderara di Reno (BO)

Tel. 051 318411 – Fax 051 318472

company@farmaczabban.it

www.farmaczabban.it

Contatto: Giangiacomo Zabban

FARMAC – ZABBAN Spa è un'azienda italiana fondata nel 1895, leader nella produzione e nella fornitura di prodotti di medicazione generali ed avanzate, dispositivi monouso per sala operatoria e per reparto ospedaliero e prodotti per la salute ed il benessere delle persone. L'organizzazione produttiva e logistica situata nei pressi di Bologna, rende l'azienda veloce e reattiva nella risposta a tutte le esigenze degli operatori sanitari di ospedali, case di cura, case di riposo, cliniche, grossisti e farmacie.

# Profili Espositori

**FARMACEUTICA INTERNAZIONALE ITALIANA Srl**
**Stand: L2**

Corso Marconi, 26 – 28883 Gravellona Toce

Tel. 0323 865557

info@finternazionale.it

Contatto: Daniela Ferroni – Maurizio Ferroni

Grossista farmaceutico.

**FARMADATI ITALIA Srl**
**Stand: M1 Bis**

Via San Francesco, 8 - 29121 Piacenza

Tel. 0523 336933 - Fax: 0523 335391

bdf@farmadati.it

www.farmadati.it

Contatto: Francesco Amerio

Farmadati Italia ha creato e aggiorna quotidianamente la Banca Dati del Farmaco, del Parafarmaco e dei Dispositivi Medici, che conta oltre 3.000.000 di referenze ed è utilizzata da Ospedali, Medici, 17.000 Farmacie, ASL, Regioni, Aziende e Grossisti. Offre il servizio di codifica e normalizzazione dell'anagrafica dei dispositivi medici ospedalieri e il sistema "FarmaStampati" di diffusione dei fogli illustrativi aggiornati.

**FARMALABOR Srl**
**Laboratorio LIFE**

Via Guglielmo Oberdan, 52 – 76012 Canosa di Puglia (BT)

Tel. 0883 1975 111 - Fax 800 085 708

E-mail: info@farmalabor.it

www.farmalabor.it

Contatto: Anna Paciolla (Tel. 0883 1975130 – Email: a.paciolla@farmalabor.it)

Organizzata in divisioni, Farmalabor offre oltre 4000 materie prime per uso farmaceutico, cosmetico e alimentare e propone un'ampia scelta di packaging innovativo e funzionale per qualsiasi tipologia di preparato farmaceutico, cosmetico e alimentare. Si occupa inoltre della produzione e commercializzazione di tutto il materiale per l'allestimento di laboratori, dalla progettazione del laboratorio alla fornitura di attrezzature e vetreria da laboratorio. Farmalabor è autorizzata dall'AlFA all'importazione, ripartizione e rilascio lotti di principi attivi farmaceutici.

# Profili Espositori

## **FRESENIUS KABI ITALIA Srl**

**Stand: D4/Laboratorio LIFE**

Via Camagre, 41 – 37063 Isola della Scala (VR)

Tel. 045 6649334 – Fax 045 6649444

marketing-it@fresenius-kabi.com

www.fresenius-kabi.it

Contatto: Alessandro Gregorini

Fresenius Kabi è un'azienda globale specializzata in farmaci e tecnologie per l'infusione, la trasfusione e la nutrizione clinica. I prodotti ed i servizi Fresenius Kabi sono focalizzati principalmente ai pazienti critici e cronici ed il portfolio comprende farmaci generici, prodotti per nutrizione clinica e per la terapia infusionale

## **GEDEON RICHTER ITALIA Srl**

**Stand: A12**

Viale Cassala, 16 – 20143 Milano

Tel. 02 49539950 – Fax 02 49539989

www.gedeonrichter.it

Gedeon Richter Italia è un'azienda con un forte ed unico know how sulla salute della Donna. Ha come obiettivo chiave la corretta informazione agli operatori sanitari quali medici e farmacisti.

## **GRUNENTHAL ITALIA Srl**

**Stand: C9**

Via Vittor Pisani, 16 – 20124 Milano (sede legale)

Via Carlo Bo, 11 – 20143 Milano (sede amministrativa)

Tel. 02 43051 – Fax 024305832

Congressi.it@grunenthal.com

www.grunenthal.it

Grünenthal è una società farmaceutica indipendente a carattere familiare, che ha da sempre incentrato le sue energie nella ricerca innovativa. Ad oggi, i nostri prodotti sono commercializzati in oltre 155 paesi ed il numero delle filiali in tutto il mondo è in continua crescita. In Grünenthal si contano quasi 5400 collaboratori, impegnati quotidianamente nella ricerca di soluzioni efficaci nella lotta al dolore. Dolore, che rappresenta oggi il nostro principale Business.

# Profili Espositori

---

**IL PENSIERO SCIENTIFICO EDITORE Srl**
**Stand: A6**

Via San Giovanni Valdarno, 8 – 00138

Tel. 06 862821

[pensiero@pensiero.it](mailto:pensiero@pensiero.it)
[www.pensiero.it](http://www.pensiero.it)

Contatto: Dino Marchetti

Il Pensiero Scientifico Editore, fondata nel 1946, è oggi una delle più conosciute case editrici scientifiche italiane. Pubblica circa 30 novità all'anno e oltre 20 riviste rivolte agli operatori e dirigenti del Servizio Sanitario; partecipa a quasi 30 congressi ogni anno. La casa editrice è apprezzata per la qualità delle sue edizioni, per la collaborazione con le principali istituzioni nazionali: dal Ministero della Salute all'Istituto Superiore di Sanità. Inoltre, lavora a progetti di informazione, formazione e aggiornamento in Sanità insieme a numerosi istituti di ricerca e assistenza. A partire dal 1995, Il Pensiero Scientifico Editore ha affiancato alla produzione editoriale tradizionale un'intensa attività su web, progettando e realizzando siti e portali dedicati alla salute e numerosi corsi di formazione a distanza.

---

**IPSEN Spa**
**Stand: A3**

Via del Bosco Rinnovato, 6

Milanofiori Nord - Palazzo U7 – 20090 Assago (MI)

Tel. 02 392241 – Fax. 02 33007209

[emanuela.brandolese@ipsen.com](mailto:emanuela.brandolese@ipsen.com)
[www.ipsen.it](http://www.ipsen.it)

Contatto: Emanuela Brandolese

Ipsen SpA è una società farmaceutica, in Italia dal 1990. Ipsen, presente in circa 40 Paesi nel mondo, orienta la sua attività all'innovazione per una migliore cura del paziente, impegnandosi nella Ricerca e Sviluppo, con particolare attenzione alle biotecnologie/ formulazioni a rilascio prolungato (peptidi, proteine, steroidi) e allo sviluppo di soluzioni terapeutiche innovative in malattie debilitanti. Le sue principali aree di attività sono: oncologia, urologia, endocrinologia e neurologia.

---

**IQVIA**
**Stand: C7**

Via Fabio Filzi, 29 – 20124 Milano

Tel. 02 697861

[info.italy@iqvia.com](mailto:info.italy@iqvia.com)
[www.iqvia.com](http://www.iqvia.com)

# Profili Espositori

## **ISTITUTO BIOCHIMICO ITALIANO GIOVANNI LORENZINI Spa**

**Stand: A7**

Via Fossignano, 2 – 04011 Aprilia (LT)  
Tel. 06 921501 – Fax 06 92150430  
scolaneri@ibi-lorenzini.com; stesta@ibi-lorenzini.com  
[www.ibi-lorenzini.com](http://www.ibi-lorenzini.com)

**Contatto: Simona Colaneri; Stefania Testa**

IBI Istituto Biochimico Italiano Giovanni Lorenzini Spa si distingue per l'esperienza di sviluppo, produzione e riempimento in asepsi di farmaci iniettabili. Ha la propria sede industriale ad Aprilia (LT), e affiliate in Germania, Inghilterra e Irlanda. Distribuisce la propria produzione attraverso partnership nei mercati esteri più qualificati, in particolare negli Stati Uniti. Con la linea ospedaliera IBISQUS, IBI offre servizi di qualità dedicati. Ulteriori informazioni su [www.ibi-lorenzini.com](http://www.ibi-lorenzini.com).

## **JANSSEN-CILAG Spa**

**Stand: N1+I4**

Via M. Buonarroti, 23 – 20093 Cologno M.se (MI)  
Tel. 02 25101 - Fax 02 2546490  
[www.janssen-italia.it](http://www.janssen-italia.it)  
**Contatto: Lella Albani**

Janssen è impegnata nell'affrontare alcune tra le più importanti esigenze mediche insoddisfatte, in diverse aree terapeutiche fra cui l'onco-ematologia, l'immunologia, le neuroscienze, le malattie infettive e i vaccini, le malattie cardiovascolari e metaboliche. Mossi dal nostro impegno nei confronti dei pazienti, sviluppiamo prodotti, servizi e soluzioni innovativi per la salute delle persone di tutto il mondo. Per ulteriori informazioni visitate il sito [www.janssen.com/italy](http://www.janssen.com/italy) e seguici su @JanssenITA

## **JOHNSON & JOHNSON MEDICAL Spa**

**Stand: N1-I4**

Via del Mare, 56 – 00071 Pratica di Mare (RM)  
Tel. 06 911941 - Fax 06 91194290  
[www.jnjmedical.it](http://www.jnjmedical.it)

Johnson & Johnson Medical Spa è una società del Gruppo Johnson & Johnson attiva nella distribuzione e commercializzazione dei dispositivi medici. Johnson & Johnson Medical Spa è in Italia un punto di riferimento indiscusso di tutto il mondo sanitario per prodotti e tecnologie biomedicali. La struttura commerciale di Johnson & Johnson Medical Spa è organizzata in varie Business Units, capaci di un'offerta a 360 gradi di presidi, dispositivi e strumenti biomedicali: dalla cardiologia alla chirurgia mininvasiva, passando per l'ortopedia e la salute femminile.

# Profili Espositori

**L. MOLTENI & C. DEI FRATELLI ALITTI**
**Stand: B1**
**SOCIETA' DI ESERCIZIO Spa**

S.S. 37 Tosco Romagnola 67 snc, – 50018 Sacndicci (FI)

Tel. 055 7361124

[c.greco@moltenifarma.it](mailto:c.greco@moltenifarma.it)
[www.moltenifarma.it](http://www.moltenifarma.it)

Contatto: Cristina Greco

Il tempo è un elemento fondamentale per un'azienda e la storia di Molteni Farmaceutici rappresenta tutta la sua secolare solidità. L'investimento in impianti all'avanguardia testimonia l'energia dell'impresa nella produzione di nuove formulazioni: Molteni Farmaceutici rappresenta uno dei centri di eccellenza della produzione europea ed è leader di mercato per la produzione e commercializzazione di farmaci oppioidi. L'azienda, è impegnata da sempre nella ricerca e realizzazione di soluzioni terapeutiche per la cura del dolore e delle dipendenze in difesa della qualità di vita e di cura dei pazienti. Un solido passato alle spalle, la consapevolezza del proprio valore e la capacità di guardare con determinazione al futuro fanno di Molteni Farmaceutici un'eccellenza, toscana e fiorentina, nel mercato mondiale del farmaco.

**LOHMANN & RAUSCHER Srl**
**Stand: A14**

Via Enrico Fermi,4 – 35030 Sarneola di Rubano (PD)

Tel.049 8976244 - Fax. 049 8977396

[info@it.lrmed.com](mailto:info@it.lrmed.com)
[www.lohmann-rauscher.it](http://www.lohmann-rauscher.it)

Contatto Massimo Verrocchi

Lohmann & Rauscher è tra i leader di mercato nella offerta di prodotti e servizi di alta qualità. La nostra proposta va dalle medicazioni tradizionali agli ultimi ritrovati nella cura del paziente, con soluzioni di sistema flessibili ed economiche che possono essere personalizzate e costruite sul Cliente per incontrare e risolvere le esigenze quotidiane: Set e Sistemi per la sala Operatoria; Guanti medicali; Wound Care; Terapia a pressione negativa; Bendaggio

**MAYA IDEE Srl**
**Stand: A13**

Via Saval, 25 – 37124 Verona

Tel. 045 8305000 - Fax 045 8303602

[anna.ferraro@mayaidee.it](mailto:anna.ferraro@mayaidee.it)
[www.mayaidee.it](http://www.mayaidee.it)

Contatto: Anna Ferraro

Società di progettazione in Sanità: ricerche, editoria, comunicazione, provider ECM standard n. 501.



# Profili Espositori

## **MEDAC PHARMA Srl a Socio Unico**

**Stand: M1**

Via Viggiano, 90 – 00166 Roma  
 Tel. 06 5159121 - Fax 06 51591220  
 info@medacpharma.it  
 www.medacpharma.it  
 Contatto: **Dr.ssa Roberta Paoletti**

MEDAC PHARMA Srl, consociata italiana della multinazionale tedesca MEDAC GmbH, nasce a Marzo 2012 e si sviluppa sulle basi del "know-how" di Casa Madre, attraverso un patrimonio di cultura scientifica internazionale. In Italia MEDAC PHARMA è focalizzata sulle aree terapeutiche Oncologia ed Urologia e propone prodotti con caratteristiche uniche, che offrono soluzioni a problemi reali, ma anche a disegnare insieme ai nostri interlocutori servizi che rispondono alle loro esigenze.

## **MSD ITALIA Srl**

**Stand: D2**

Via Vitorchiano, 151 – 00189 Roma  
 Tel. 06 36191270  
 francesca.altea@merck.com  
 Contatto: **Francesca Altea**

MSD è la consociata italiana di Merck & Co., Inc., NJ, USA. Siamo presenti nel nostro paese dal 1956, attraverso una filiera integrata che prevede solidi investimenti in ricerca, attività produttive e commerciali.

Il gruppo è attivo in Italia con la divisione di farmaci per uso umano, con quella veterinaria (MSD Animal Health), Vree health, società di soluzioni e servizi per la Sanità, nonché con la Fondazione MSD.

## **MYLAN Spa**

**Stand: A16**

Sede legale: Via Vittor Pisani, 20  
 Sede amministrativa: Viale dell'Innovazione, 3 - 20126 Milano  
 Tel. 02 6124691  
 reception@mylan.com  
 www.mylan.it  
 Contatto: **Assunta Lannino**

Mylan con la sua vasta gamma di prodotti copre quasi il 90% delle aree terapeutiche. Presente in Italia dal 2000, l'azienda prende il nome di Mylan nel 2007 in seguito all'acquisizione di Merck KGaA. La sede di Mylan Italia si trova a Milano

# Profili Espositori

**NOVARTIS FARMA Spa**
**Stand: D6+ D7**

L.go Umberto Boccioni, 1 - 21040 Origgio (VA)

Tel. 029654.1 Fax 029654.2910

Email: sezione contatti di :

[www.novartis.it](http://www.novartis.it)

Novartis è uno dei leader mondiali nell'area della salute e le sue attività sono concentrate in tre aree strategiche: Innovative Medicines (composta dalle business unit Novartis Pharmaceuticals e Novartis Oncology), Sandoz (farmaci generici e biosimilari) e Alcon (prodotti per la cura dell'occhio). In Italia, dove il Gruppo occupa oltre 2.370 dipendenti, il fatturato nel 2016 si è attestato a 1.631 milioni di euro, di cui 63 investiti in R&S.

**OTSUKA PHARMACEUTICAL ITALY Srl**
**Stand: M2**

Via Fabio Filzi, 29 – 20124 Milano

Tel. 02 00632710 - Fax.02 00632799

[Alessandra.destefano@otsuka.it](mailto:Alessandra.destefano@otsuka.it)

[www.otsuka.it](http://www.otsuka.it)

Contatto: Raffaele Caramuscio

Otsuka Pharmaceutical è presente in Italia dal 2009. L'impegno dei suoi dipendenti è focalizzato sulle aree terapeutiche del Sistema Nervoso Centrale e della nefrologia, ambito in cui l'azienda mette a disposizione il primo farmaco efficace per il trattamento del rene policistico autosomico dominante. L'attività di Ricerca & Sviluppo si concentra inoltre nell'area dell'oncoematologia, con un focus sul trattamento nella leucemia mieloide acuta e sulle sindromi mielodisplastiche. Maggiori Informazioni su Otsuka Italia <https://www.otsuka-europe.com/it>

**PFIZER ITALIA Srl**
**Stand: I1**

Via Valbondione, 113 – 00188 Roma

[www.pfizer.it](http://www.pfizer.it)

Da oltre 150 anni, Pfizer lavora per fare la differenza per pazienti e operatori sanitari. Trovare soluzioni sostenibili alle sfide più urgenti a livello globale è per noi una priorità assoluta. Pfizer è oggi una delle più importanti aziende biofarmaceutiche al mondo con un ampio portafoglio di prodotti e una pipeline promettente nella sfida alle malattie più temute della nostra epoca, come il morbo di Alzheimer e il cancro.

# Profili Espositori

## ROCHE Spa

**Stand: E2 + E3**

Viale G.B. Stucchi, 110 – 20900 Monza  
Tel. 039 2471  
[www.roche.it](http://www.roche.it)

Roche è un gruppo internazionale pionieristico nella farmaceutica e nella diagnostica dedicato al progresso della scienza per migliorare salute, sopravvivenza e qualità di vita delle persone. È la più grande azienda biotech al mondo con un portafoglio diversificato di medicinali in oncologia, immunologia, malattie infettive e sistema nervoso centrale. Presente in Italia dal 1897, Roche fa della ricerca scientifica il motore della sua lunga storia di innovazione nella salute, per portare soluzioni terapeutiche sempre all'avanguardia.

## SANDOZ Spa

**Stand: D6 + D7**

Largo Umberto Boccioni, 1 - 21040 Origgio (VA)  
[www.sandoz.it](http://www.sandoz.it)

Sandoz, società del Gruppo Novartis, è leader globale nella produzione e commercializzazione di farmaci biosimilari e generici equivalenti. Presente in oltre 160 paesi, Sandoz offre un ampio portfolio di farmaci (circa 1.100 molecole) di alta qualità a un prezzo accessibile e detiene la leadership a livello mondiale nel settore dei biosimilari, nonché nelle aree off-patent degli iniettivi-oncologici, di oftalmologia, di dermatologia e degli antibiotici.

## SAVE THE CHILDREN ITALIA ONLUS

**TAV. 1**

Via Volturmo 58, 00185 Roma  
Tel. 06 4807001- Fax. 06 48070039  
[Giulia.meta@savethechildren.it](mailto:Giulia.meta@savethechildren.it)  
[www.savethechildren.it](http://www.savethechildren.it)  
Contatto: Giulia Meta

Save the Children è l'organizzazione che dal 1919 lotta per salvare i bambini ad ogni costo e combatte per i loro diritti sempre e ovunque.

## SCUOLA DI SPECIALIZZAZIONE IN FARMACIA OSPEDALIERA

**TAV. 5**

# Profili Espositori

---

**SERVIER ITALIA Spa**
**Stand: C1**

Via Luca Passi, 85 – 00166 Roma

cinzia.luzi@servier.com

www.servier.it

**Contatto: Cinzia Luzi**

Fondato nel 1954 in Francia, Servier è oggi un Gruppo Farmaceutico Internazionale governato da una Fondazione No-Profit. Presente in 148 paesi con 21.000 dipendenti, investe in ricerca circa il 25% del proprio fatturato, pari a 4 miliardi di Euro nel 2016. Attraverso la promozione dell'impegno individuale e collettivo, centrando le attività sui bisogni dei pazienti e l'innovazione, ha l'obiettivo di garantire alle generazioni future l'accesso a un'assistenza sanitaria di qualità per tutti.

---

**SHIRE ITALIA Spa**
**Stand: A11**

Via Mike Bongiorno, 13- 20124 Milano

Tel. 02 65535001 – Fax 02 65535002

Intalia\_office@shire.com

www.shireitalia.it

Noi di Shire vogliamo aiutare pazienti affetti da malattie rare e altre condizioni specialistiche, a condurre una vita migliore. Siamo focalizzati sullo sviluppo di farmaci innovativi per curare malattie rare e altre condizioni molto gravi come le malattie lisosomiali, l'angioedema ereditario, l'emofilia, le immunodeficienze primitive, la sindrome di Hunter o la malattia di Fabry, le nuove aree di oncologia ed oftalmologia, fino a svariati ambiti di medicina interna, neurologia e endocrinologia.

---

**SIFAP – Società Italiana Farmacisti Preparatori**
**Tav. 2**

Viale Piceno, 18 – 20129 Milano

Tel. 02 744013 - Fax 02 76115200

info@sifap.org

www.sifap.org

SIFAP è un'associazione culturale nata nel 1993 con lo scopo di aggregare i farmacisti preparatori e favorirne l'aggiornamento scientifico per sostenere la preparazione dei medicinali in farmacia. Inoltre fornisce una costante consulenza sull'allestimento dei medicinali galenici. SIFAP organizza convegni, congressi e corsi di aggiornamento che hanno per oggetto la galenica in generale e tematiche più specifiche quali ad esempio l'allestimento di particolari forme farmaceutiche e il controllo di qualità.

# Profili Espositori

## SVAS BIOSANA Spa

Stand: C6

Via Trentola, 7 – 80049 Somma Vesuviana (NA)

Tel. 081 8995411 - Fax 081 8993922

svas.biosana@svas.it

www.svas.it

Contatto: Meralda Talamo

Azienda leader nel settore sanitario, SVAS BIOSANA è costantemente impegnata nell'offrire soluzioni innovative che garantiscano il benessere e la soddisfazione dei propri clienti. Una politica aziendale fondata su principi di condivisione delle conoscenze e rafforzamento delle competenze fornisce una risposta rapida ed adeguata alle richieste del mercato. Tale progetto si concretizza con la graduale creazione di divisioni industriali impegnate in diverse linee di prodotti:

Farmex "Linea Incontinenza"; Farmex "Linea Cotone e Prodotti per il Benessere" Medical "Dispositivi Medici e Pacchi Procedurali"

## SWISSLOG ITALIA Spa S.U.

Stand: A4

Via Taruffi, 30/38 – 41053 Maranello

Tel. 0536 240311 - Fax 0536 240300

healthcare.it@swisslog.com

www.swisslog.com/healthcare

Contatto: Sara Garuti

Swisslog Healthcare fornisce soluzioni in grado di automatizzare la gestione di tutti i processi logistici all'interno delle strutture sanitarie, dalla gestione dei beni in arrivo fino alla somministrazione al letto del paziente. Le nostre soluzioni per la gestione del farmaco, dei trasporti e della supply-chain migliorano i flussi di lavoro e permettono di mettere il paziente al centro. Vieni a conoscerci al Congresso SIFO, stand A4. Visita il sito [swisslog.com/healthcare](http://swisslog.com/healthcare).

## TAKEDA ITALIA Spa

Stand: A8+ A9 + E4

Via Elio Vittorini, 129 – 00144 Roma

Tel. 06 502601

www.takeda.it

Contatto: Annarita Tucci (Ufficio Congressi) Valeria De Marco (Market Access dept.)

Takeda è tra le prime 20 aziende farmaceutiche del nostro Paese e la prima in Giappone. L'Azienda utilizza le biotecnologie più innovative in Oncologia e in Gastroenterologia, continuando a mantenere l'attenzione sulle cure primarie. Il Gruppo ha oltre 700 prodotti in portfolio nelle aree: cardiovascolare e metabolica, oncologia, SMC, gastroenterologia e vaccini. In Italia, il portfolio include farmaci per: carcinoma prostatico e mammario, linfoma di Hodgkin, osteosarcoma, colite ulcerosa e malattia di Crohn, diabete, ipertensione, endometriosi, sigillo ed emostasi dei tessuti, esofagite e ulcera peptica

# Profili Espositori

**TEVA ITALIA Srl**
**Stand: I2**

Viale del Mulino, 1 pal. U10 – 22090 Assago (MI)

Tel. 02 8917981

[www.tevaitalia.it](http://www.tevaitalia.it)

Contatto: Ufficio Comunicazione

Teva, in Italia dal 1996 con una filiale commerciale, sei siti produttivi e 1400 dipendenti copre l'intero percorso produttivo del farmaco. Leader nella produzione e commercializzazione dei farmaci equivalenti, è presente inoltre con farmaci specialistici in campo neurologico, oncologico, respiratorio. Grazie a questo ampio portfolio di farmaci equivalenti e specialistici, Teva si presenta come uno tra gli interlocutori di maggior rilievo per il mercato ospedaliero.

**UNIVERSITÀ DEGLI STUDI CAMERINO**
**TAV. 7**

Piazza Cavour 19/F – 62032 Camerino

Tel. 320 7985928 - Fax.0737 403343

[Carlo.cifani@unicam.it](mailto:Carlo.cifani@unicam.it)
[www.unicam.it](http://www.unicam.it)

Contatto: Carlo Cifani

Forte di una solida tradizione scientifico-culturale, Unicam conta oggi 5 Scuole di Ateneo: Architettura e Design, Bioscienze e Medicina Veterinaria, Giurisprudenza, Scienze del Farmaco e dei prodotti della salute, Scienze e Tecnologie. E' da sempre impegnata a sviluppare un'offerta didattica differenziata e all'avanguardia; lo testimoniano i Master altamente innovativi, la delocalizzazione delle attività didattiche istituzionali attraverso l'adozione delle più moderne tecnologie telematiche e l'attesa media per la prima occupazione che per la maggior parte dei laureati UNICAM è inferiore a 6 mesi.

**VIIV HEALTHCARE**
**Stand: I3**

Via A. Fleming, 2 – 37135 Verona

Tel. 045 9212623

[fabio.g.liviero@viivhealthcare.com](mailto:fabio.g.liviero@viivhealthcare.com)
[www.viivhealthcare.com](http://www.viivhealthcare.com)

Contatto: Fabio Liviero

ViiV Healthcare è un'azienda farmaceutica mondiale specializzata nel settore HIV. Nasce nel 2009 da GlaxoSmithKline e Pfizer, a cui si è aggiunta nel 2012 Shionogi, ed è totalmente dedicata allo sviluppo di trattamenti innovativi e all'assistenza delle persone che vivono con HIV. L'obiettivo dell'azienda si concentra esclusivamente su HIV/AIDS e punta a portare avanti un approccio innovativo sia nello sviluppo di farmaci anti-HIV sempre più efficaci ed innovativi sia nel supporto delle persone e delle comunità affette da HIV. Maggiori informazioni sul sito [www.viivhealthcare.com](http://www.viivhealthcare.com).

# Profili Espositori

**WEBMEDICA Srl Unipersonale****TAV. 3**

Strada Colle Mezzo, 29 – 65125 Pescara

Tel. 06 98358865 – Fax. 06 89281017

info@webmedica.it

www.webmedica.it

Contatto: Rina Di Pasquale

Webmedica Srl è produttrice e distribuisce di software web e banche dati di informazione clinico/farmacologica utili per l'appropriatezza prescrittiva e la farmacovigilanza.