

**IL CAMBIAMENTO IN SANITÀ:
PAGG E PDTA**

**LACEFALEA
TRA INTEGRAZIONE
OSPEDALE E TERRITORIO**

Nome _____

Cognome _____

Luogo di nascita _____

Data di nascita _____

Codice fiscale _____

Istituto o Ente di appartenenza _____

Reparto _____

Categoria ECM di riferimento _____

Medico Chirurgo Specializzazione _____

Farmacista Specializzazione _____

Psicologo _____

Infermiere _____

Documento _____ n. _____

Domicilio privato _____

CAP _____ Città _____

Cellulare _____

E-mail _____

Inquadramento Professionale:

LIBERO PROFESSIONISTA DIPENDENTE CONVENZIONATO

Qualora invitato da azienda sponsor indicare il nome:

Dichiaro di essere dipendente di struttura sanitaria, di aver ottemperato agli obblighi in materia di informativa all'ente di appartenenza e di aver richiesto ed ottenuto l'autorizzazione a partecipare all'evento.

Dichiaro di non essere dipendente di struttura sanitaria e/o di non essere assoggettato all'obbligo di segnalazione all'ente di appartenenza.

Autorizzo il trattamento dei miei dati personali ai sensi del D. Lgs. 196/2003.

Data _____ Firma _____

Da inviare compilata alla Segreteria Organizzativa Incontritalia - Bari
a mezzo fax al n. 080/5211177 o a mezzo e-mail
a segreteria23@incontritaliacongressi.it
entro il 26/09/2014

INFORMAZIONI GENERALI

SEDE

I lavori del corso si terranno presso l'Hotel Majesty - Via Gentile, 97/B - 70126 Bari Tangenziale Sud - S.S.16 Adriatica Uscita n.15, recapito telefonico 080/5491099.

La Segreteria del corso si riserva il diritto di apportare tutte le variazioni che si rendessero necessarie per il buon andamento dello stesso.

PROGRAMMA NAZIONALE DI EDUCAZIONE CONTINUA IN MEDICINA

Il corso è stato inserito nel Piano Formativo annuale 2014 per la Formazione Continua in Medicina realizzato dal Provider Incontritalia codice n. 857. L'accreditamento è stato effettuato esclusivamente per un numero totale di n. 40 tra Medici Chirurghi specialisti in DIREZIONE MEDICA DI PRESIDIO OSPEDALIERO, MEDICINA GENERALE, ORGANIZZAZIONE DEI SERVIZI SANITARI DI BASE, NEUROLOGIA, NEUROFISIOPATOLOGIA E PSICHIATRIA, di n. 5 FARMACISTI (OSPEDALIERI E TERRITORIALI), di n. 5 PSICOLOGI, n. 10 INFERMIERI (evento n. 857-102484). Il Provider ha assegnato a questo corso n. 6 crediti.

Successivamente sarà rilasciato l'attestato di partecipazione ECM, per il conseguimento del quale è obbligatorio partecipare all'intera giornata del corso, seguendo per intero il programma dei lavori, apporre la firma di presenza all'inizio e alla fine della giornata, compilare la scheda di valutazione dell'evento ed il questionario finale. Tale modulistica dovrà essere consegnata alla Segreteria del corso.

La certificazione non potrà essere rilasciata in caso di consegna del questionario ECM prima della fine dei lavori o a mezzo terzi.

ISCRIZIONE AL CORSO

L'iscrizione è gratuita e dà diritto a:

- partecipare ai lavori;
- ricevere l'attestato di partecipazione;
- fruire dei servizi inseriti in programma.

Per l'iscrizione è necessario compilare l'apposita scheda inviandola alla Segreteria organizzativa Incontritalia Srl al numero di fax 080/5211177 o al seguente indirizzo mail: segreteria23@incontritaliacongressi.it entro il 26/09/2014.

RESPONSABILI SCIENTIFICI DEL CORSO

M. DE TOMMASO
V. NAPOLETANO
V. PIAZZOLLA
M.P. PRUDENZANO
M. RUCCIA
V. SCIRUICCHIO

PROVIDER & SEGRETERIA ORGANIZZATIVA



Aggiornamento Formazione Medico-Scientifica
Organizzazione Meeting e Congressi
PROVIDER NAZIONALE ECM ACCREDITATO AL N. 857
Via Carrante, 5/9 - 70124 Bari - Tel. 080/5212194 (pbx)
Fax 080/5211177 - Cell. 345/3202558
E-mail: segreteria23@incontritaliacongressi.it

CON IL CONTRIBUTO NON CONDIZIONATO DI ALLERGAN



Sin
Società Italiana di Neurologia
Sez. Puglia - Basilicata

SISC
Società Italiana per lo Studio delle Cefalee
Sez. Puglia - Basilicata

CON IL PATROCINIO DI



**IL CAMBIAMENTO IN SANITÀ:
PAGG E PDTA**

**LACEFALEA
TRA INTEGRAZIONE
OSPEDALE E TERRITORIO**

**RICERCA E PROGRAMMAZIONE
REGIONALE**

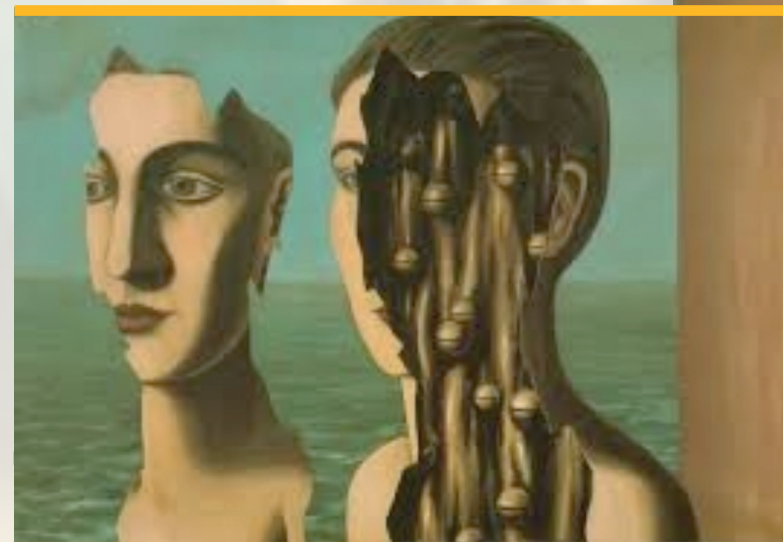

BARI • Hotel Majesty
• 29 Settembre 2014 •

Ore 8,00

Welcome Coffee.
Registrazione dei partecipanti.

Ore 8,15

Saluto delle Autorità.
D. PENTASSUGLIA
Assessore alle Politiche della Salute Regione Puglia
F. BUX
Direttore Generale AReS Puglia
E. ATTOLINI
Responsabile Area di Programmazione e Assistenza ospedaliera AReS Puglia
F. ANELLI
Segretario regionale FIMMG Puglia
V. POMO
Direttore Area Politiche della Salute Regione Puglia

SESSIONE**PACC e PDTA PER LA CEFALEA**

Moderatori: E. ATTOLINI, R. SAMBATI

Ore 8,30

Cefalee: classificazione e diagnosi.
M.P. PRUDENZANO

Ore 9,00

La cefalea malattia sociale e presa in carico.
M. RUCCIA

Ore 9,30

PDTA.
S. MELLI

Ore 10,00

PACC.
A. BATTISTA, D. PEDÀ

Ore 10,20

PDTA Cefalee Regione Puglia e il ruolo del Neurologo Territoriale.
V. NAPOLETANO

Ore 10,40

PACC Cefalee Regione Puglia.
V. SCIRUICCHIO

Ore 11,00

Discussione.

Ore 11,30

Il ruolo dei centri di III livello nella diagnosi e terapia e il ruolo dell'Università e IRCCS.
M. DE TOMMASO

Ore 12,00

L'approccio multidisciplinare alle cefalee.
C. CIANNAMEA, C. PIRO

Ore 12,30

Il ruolo del MMG.
F. ANELLI

Ore 13,00

L'esperienza di PDTA.
P. TORELLI

Ore 13,30

Light Lunch.

Ore 14,30

Il ruolo del DSS nella presa in carico della cefalea cronica.
V. PIAZZOLLA

Ore 15,30

Compilazione del questionario a risposta multipla.

Ore 16,00

Conclusione dei lavori.
P. LIVREA, E. ATTOLINI

Risulta sempre più importante la definizione dei ruoli delle strutture che operano nell'ambito sanitario per migliorare l'efficienza di introduzione, implementazione ed erogazione di tecnologie sanitarie. Solo un'organizzazione con compiti e ruoli ben definiti è infatti oggi in grado di mantenere elevati standard di prestazioni e una gestione ottimale delle risorse disponibili. Ecco quindi che la Regione ha il ruolo di programmazione, l'Università della ricerca, l'Ospedale di gestione delle urgenze e delle emergenze e il Territorio dell'assistenza.

In una simile organizzazione dei ruoli è altresì importante avere a disposizione strumenti necessari di gestione del paziente. L'AREs Puglia si è impegnata attraverso un Tavolo Tecnico per le cefalee, che ha coinvolto tutti i livelli, a definire un modello di day service per efficientare il setting di rimborsabilità delle prestazioni erogate al paziente cefalalgico e un PDTA per le cefalee per una gestione ottimale sia da un punto di vista di assistenza e quindi presa in carico, sia da un punto di vista puramente economico di gestione ottimale delle risorse.

In tale evento verranno presentati, a tutti i livelli coinvolti nel modello organizzativo, sia il PACC che il PDTA che sarà poi soggetto ad audit semestrali da parte di un gruppo di lavoro attraverso identificazione e valutazione di indicatori di efficacia.

Obiettivo dell'evento è quello di migliorare l'integrazione ospedale-territorio, di implementare nelle tre macroaree pugliesi le buone prassi finalizzate alla diagnosi, approccio terapeutico e presa in carico e affinare progetti di ricerca clinica con Università e IRCCS.

- **F. ANELLI**
- **E. ATTOLINI**
- **A. BATTISTA**
- **C. CIANNAMEA**
- **M. DE TOMMASO**
- **P. LIVREA**
- **S. MELLI**
- **V. NAPOLETANO**
- **D. PEDÀ**
- **V. PIAZZOLLA**
- **C. PIRO**
- **M.P. PRUDENZANO**
- **M. RUCCIA**
- **R. SAMBATI**
- **V. SCIRUICCHIO**
- **P. TORELLI**