

C.C.
T Hotel Lamezia,
Feroletto Antico
(CZ)

15 Febbraio
2018

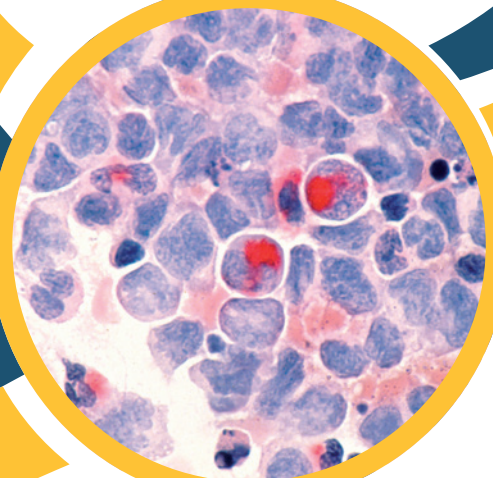

CORSO ECM: INNOVAZIONE NELLA LEUCEMIA LINFATICA CRONICA

SEDE DELL'EVENTO

C.C. T HOTEL LAMEZIA, FEROLETO ANTICO (CZ)

Località Garrubbe SS280 - 88040 Feroletto Antico / Lamezia Terme (CZ) - tel. 0968754009

ISCRIZIONE

La partecipazione all'Evento è gratuita per un massimo di 25 persone. Inviare la richiesta di iscrizione tramite mail o fax alla Segreteria Organizzativa entro e non oltre l'8 febbraio 2018.

ECM

Saranno erogati n° 7,8 crediti formativi per le seguenti discipline:
Farmacisti Ospedalieri e Territoriali (Progetto n° 212809)

RESPONSABILI SCIENTIFICI

Stefano Molica

Direttore S.O.C. di Ematologia, Oncologia e Medicina Trasfusionale - A.O. "Pugliese Ciaccio" di Catanzaro

Filippo Urso

Dirigente Farmacista U.O.C. Farmacia - A.O. Cosenza

PROVIDER E SEGRETERIA ORGANIZZATIVA **REALTIME MEETING**

Via Argentina, 4R - 16156 GENOVA - Tel. 010.8604991 - Fax 010.8604992
info@realtimemeeting.it - www.realtimemeeting.it

Con il contributo non condizionante di

abbvie

CON IL PATROCINIO DI



SOCIETÀ ITALIANA DI FARMACIA
OSPEDALIERA E DEI SERVIZI FARMACEUTICI
DELLE AZIENDE SANITARIE

C.C.
T Hotel Lamezia,
Feroletto Antico
(CZ)

15 Febbraio
2018

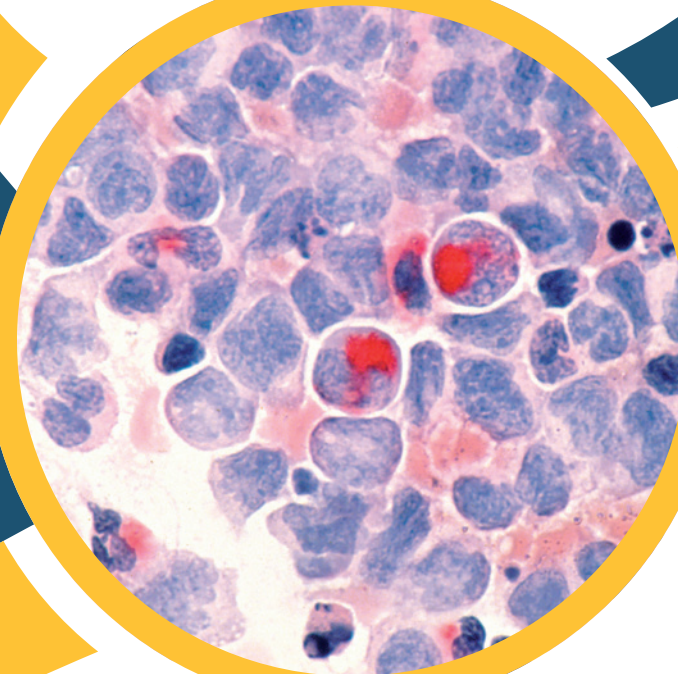

CORSO ECM: INNOVAZIONE NELLA LEUCEMIA LINFATICA CRONICA

PROGRAMMA

- 08.30 Registrazione dei partecipanti
- 08.45 Introduzione al Corso/Obiettivi
Stefano Molica, Filippo Urso
- 09.00 Epidemiologia della Leucemia Linfatica Cronica
(focus sulla Calabria)
Adele De Francesco
- 09.45 Diagnosi della Leucemia Linfatica Cronica:
il percorso del paziente
Luciano Levato
- 10.30 Meccanismi di azione dei vecchi e nuovi farmaci
Giovambattista De Sarro
- 11.00 Coffee break
- 11.15 Differenti tipologie di trattamento terapeutico
Stefano Molica
- 12.00 Update sulle innovazioni delle terapie
Stefano Molica
- 12.45 Lunch
- 13.30 Importanza del ruolo del Farmacista: condivisione di aspetti pratici
(approvvigionamento; distribuzione; aderenza e compliance per il
paziente; schede di monitoraggio)
Adele De Francesco
- 14.15 Tavola rotonda sui temi trattati
Tutti i relatori
- 16.00 Questionario ECM e fine lavori
Stefano Molica, Filippo Urso

FACULTY

Adele De Francesco

Direttore U.O.C. Farmacia - A. O. U. "Mater Domini" di Catanzaro

Giovambattista De Sarro

Professore Ordinario di Farmacologia - Università "Magna Graecia" di Catanzaro

Luciano Levato

Dirigente di I livello S.O.C. di Ematologia - A.O. "Pugliese Ciaccio" di Catanzaro

Stefano Molica

Direttore S.O.C. di Ematologia, Oncologia e Medicina TrASFusionale - A.O. "Pugliese Ciaccio" di Catanzaro

Filippo Urso

Dirigente Farmacista U.O.C. Farmacia - A.O. Cosenza

C.C.
T Hotel Lamezia,
Feroletto Antico
(CZ)

15 Febbraio 2018

**CORSO ECM:
INNOVAZIONE
NELLA LEUCEMIA
LINFATICA CRONICA**

DA COMPILARE IN STAMPATELLO E SPEDIRE ENTRO E NON OLTRE L' 8 FEBBRAIO 2018 A:

REALTIME MEETING Via Argentina, 4R - 16156 Genova
tel. 010 8604991 - fax 010 8604992 - info@realtimeeting.it

Nome

Cognome.....

Indirizzo Privato.....

CAP Città Prov.....

Cell. Priv. Fax.....

Ospedale/Istituto/Ass. Profes.

Professione

Disciplina.....

Libero Professionista Dipendente Convenzionato

Indirizzo Professionale

CAP Città Prov.....

Tel. Prof..... Fax Prof.

E-mail

DATI OBBLIGATORI per il conseguimento dei CREDITI FORMATIVI ECM

Codice Fiscale

Numero di iscrizione all'ordine

Data di nascita.....

Luogo di nascita.....

Recapito telefonico/cellulare

E-mail

Invitato da sponsor SI NO

Se SI, indicare il nome sponsor.....

Autorizzo il trattamento dei miei dati personali ai sensi del D. Lgs. 192/2003 sulla privacy. I dati non saranno né diffusi, né comunicati a soggetti diversi da quelli che concorrono alla presentazione dei servizi richiesti.

Firma.....